

oblicken

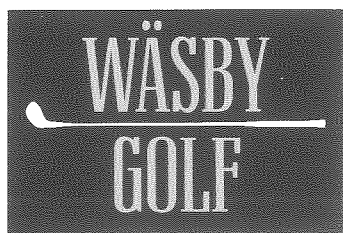

g för Wäsby Golfklubb
Nr 1 år 2004

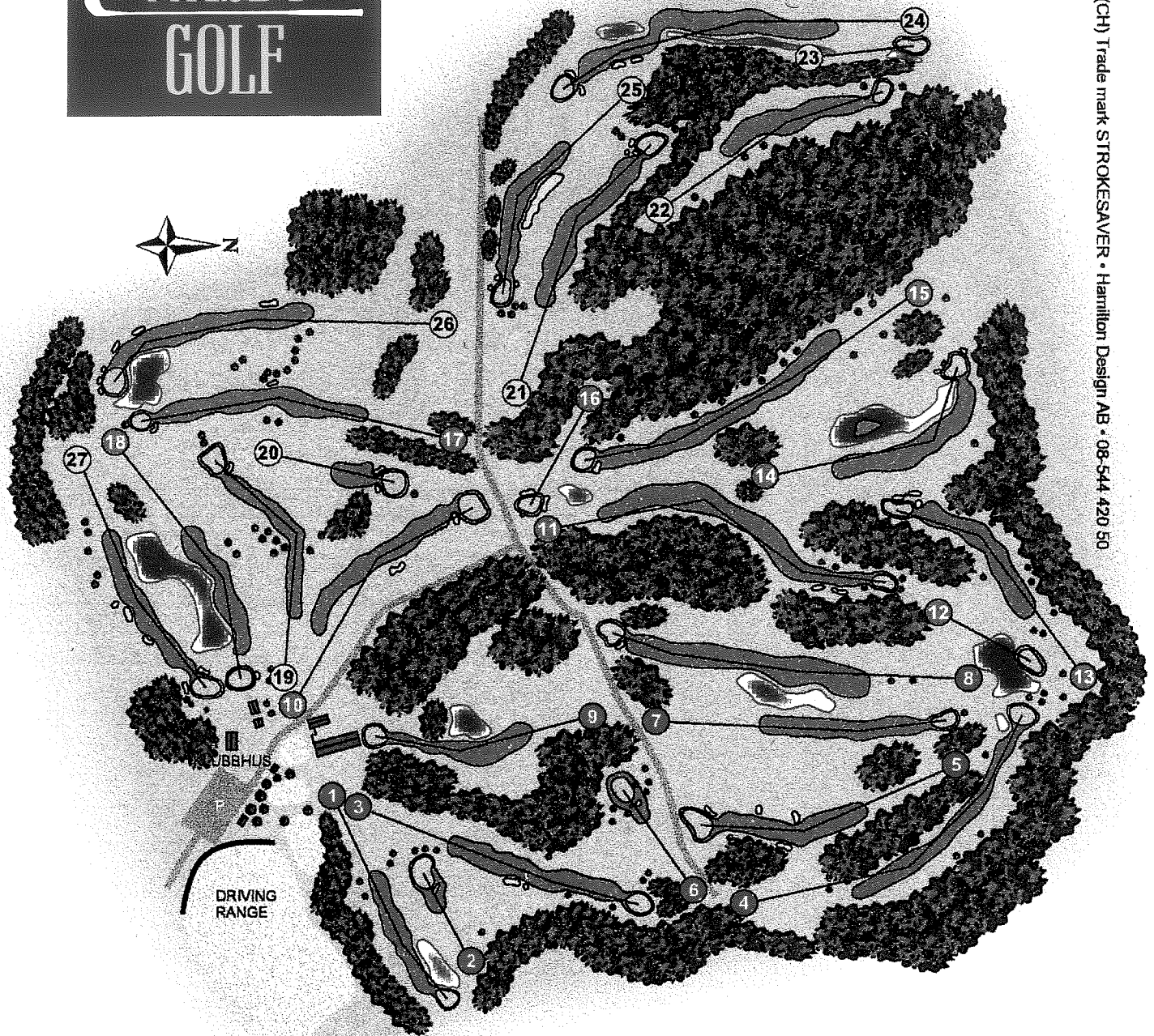

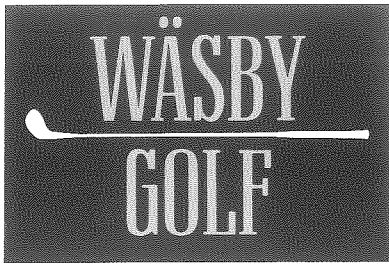

04 S.I.M.A.G. (CH) Trade mark STROKESÄVER • Hamilton Design AB • 08-544 420 50

Wäsby Golfklubbs telefonnummer

- | | |
|---------------------|---|
| 514 10330 | Kansli är öppet: mån – fredag 09.00-16.00. Lunchst. 12.00-13.00 |
| 514 10335 | Fax |
| 514 10350 | Reception/tidbokning |
| 514 10330 – 3 | Telefonsvararen för starttider vid tävlingar |
| 514 10355 | Tävlingskommittén |
| 514 10360 | Pro/Shop |
| 514 10370 | Restaurang |
| kansli@wasbygolf.se | E-post |
| www.wasbygolf.se | Hemsida |

Kanslipersonal

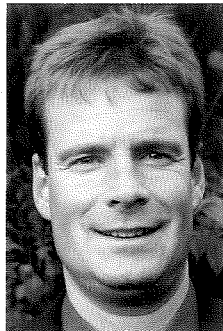

Thomas Nilsson



Marianne Wallin

Receptionpersonal



Anna Ljunggren

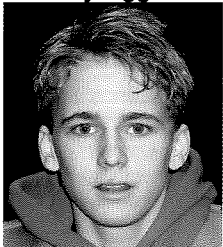

Richard Sandsund



Cecilia Johansson



Agneta Fredriksson

Tidbokning 2004

Förhandsbokning sker personligen i receptionen eller på telefon 08-514 10350. Varannan starttid är reserverad för bokning på plats, spelare tilldelas då alltid första lediga tid.

Medlem kan boka en vardags- och en helgtid hur lång tid i förväg som helst under året.

Denna förbokade tid måste förbrukas innan ny tid kan bokas (man kan alltså bara ha en förbokad helgtid respektive vardagstid åt gången) gäller samtliga i bollen. Gäster kan boka två dagar före speltillfället.

Tidbokningen är öppen från 30 april t.o.m. 10 oktober 2004.

VARDAGAR

Tidbokning 18-hålsbanan:	maj - juni	08.00 - 18.00, övrig tid bollränna telefontid 09.00 - 18.00
	juli - aug	08.00 - 17.00, övrig tid bollränna telefontid 09.00 - 17.00
	sept	08.00 - 16.00, övrig tid bollränna telefontid 09.00 - 16.00
	okt	08.00 - 15.00, övrig tid bollränna telefontid 09.00 - 15.00

OBS! Måndagar är 18-hålsbanan stängd mellan 00.00 - 11.00 på grund av banförbättrande åtgärder.

Tidbokning 9 hålsbanan	maj - okt	bollränna hela dagen
------------------------	-----------	----------------------

OBS! Måndagar är 9-hålsbanan stängd mellan 11.30 - 14.00 på grund av banförbättrande åtgärder.
Tisdagar (damgolf) 4 maj - 10 aug. 17.30 - 19.30. 17 aug. - 14 sept. 16.30 - 18.30.

LÖR-, SÖN-. HELGDAGAR

Tidbokning 18-hålsbanan:	maj - sept	08.00 - 16.00, telefontid, 08.00 - 16.00
	okt.	08.00 - 15.00, telefontid, 08.00 - 15.00
Tidbokning 9-hålsbanan:	maj - okt	bollränna hela dagen

OBS! Lördagar är 9-hålsbanan stängd för juniorgolf mellan 14.00 - 15.00. Under perioden 15 maj - 19 juni och 21 aug. - 25 sept.

STARTTIDER

Telefonbokning:	00, 15, 30 och 45 varje timme.
Bokning på plats tiderna:	07, 22, 37 och 52 varje timme.

Varje spelare i bollen skall bokas med golfid.

ANMÄLAN

Spelare skall senast 15 min före bokad starttid anmäla sig och prickas av i tidbokning. Tidbokning/starter äger rätt att sätta in köande spelare om angivna tider ej hålls. För 9-hålsbanan gäller motsvarande om ej bollrännetid hålls. Alla har skyldighet att "plocka samman" till tre- och fyrbollar vid hög belastning, såväl på 18-hålsbanan som på 9-hålsbanan.

GREENFEESPELARE

Greenfeegäst skall alltid före start erlagga greenfeeavgift i receptionen. Om denna skulle vara stängd finns greenfeekuvert för avgiften. Kuvertet läggs i brevinkastet till höger om receptionsdisken.

Den som ertappas utan att ha erlagt greenfeeavgift åläggs betala dubbel greenfee och blir dessutom rapporterad till sin hemmaklubb.

Högtflygande planer



Nu är det snart dags. Säsongspremiären närmar sig med hög fart. Härligt. "I år ska jag minsann...." tänker man och nämner ett optimistiskt mål. Är det inte så det går till? Det känns som att man har en näst intill oändlig golfsäsong framför sig, med gott om utrymme att förbättra sig. Då sätter man höga mål. Ambitionerna är lika högtflygande som modellflygplanen vid 23:an. Och det är så det ska vara. Man ska ha höga mål om man vill nå något. Det gäller inte minst för Wäsby Golf.

Vi siktar högt.

Med en intensiv frenesi arbetar vi på bred front för att höja kvaliteten på vår anläggning:

- banan förbättras kraftfullt
- drivingrangen får sig en nödvändig ansiktslyftning
- infarten och parkeringen snyggas till
- klubbhusområdet fräschas upp
- vi arbetar vidare med projekteringen av ett nytt klubbhus.

Vart är det vi vill nå, då?

Den nya styrelsen har ännu inte hunnit diskutera saken men det här är i alla fall min högst personliga ambition:

Vår anläggning ska bli en av Storstockholms bästa!

Är det verkligen realistiskt? tänker säkert många. Ja, definitivt, säger jag.

Vi är på god väg, och håller vi nuvarande tempo är vi där, inom en inte alltför avlägsen framtid. Vilka områden bör vi fokusera på?

Golfbanan

- **Greenerna:** vi ska ha riktigt bra greener. Bland det första som nämns när man jämför olika golfbanor med varandra är greenernas kvalitet. Har man inte bra greener är man överhuvudtaget inte "med i matchen". Våra greener skall vara rättvisa, friska och välskötta. Vi måste satsa resurser på att skapa långsiktigt friska gräsplantor, med kraftiga rotsystem och optimal fittjocklek. En av åtgärderna vi omgående sätter in är att börja arbeta mer intensivt med luftning.
- **Fairways:** vi ska ha jämna, frodiga och täta fairways. Mot slutet av förra säsongen hade vi fantastiska fairways, som inte stod toppbanornas långt efter. Kan vi nå den kvaliteten under hela säsongen ska vi vara mycket nöjda. Vi har dock fortfarande en del att göra bl.a. med dräneringar för att säkerställa en god kvalitet även när vi får en regnig sommar.
- **Layout:** vi har redan en underbar layout, med hålen utlagda i en vacker och variationsrik natur. Rent golfmässigt finns det dock mycket att göra. Många hål kräver finjustering av detaljer. Vi har bl.a. en del säkerhetsproblem att lösa (ex: 4:ans utslag). Vissa hål skulle exempelvis behöva definieras tydligare, exempelvis med någon bunker till för att visuellt tydliggöra bortre gränsen för fairway i dogleg (21:an, 11:an). Vår Banutvecklingsgrupp har utarbetat en långsiktig plan, som tar upp många av åtgärdsbehoven. Planen kommer under våren att läggas ut på hemsidan.

Klubbhusområdet

- **Klubbhuset:** vi ska ha ett funktionellt och trivsamt klubbhus där vi kan samlas, äta en bit mat och ta igen oss. Med den fina utsikten kommer vi enkelt att, mellan tuggorna, kunna diskutera inspielen till greenerna på 18 och 27. Att vi idag har ett så bristfälligt klubbhus är en av de faktorer som drar ner helhetsintrycket på vår anläggning.
- **Trädgården:** vi ska renodla och förbättra vår unika gårdsmiljö. Vår relativt höga klubbtrivsel beror till stor del på den härliga miljön. Det finns trots det en hög utvecklingspotential, särskilt som vi fått ett nytt rörelsemönster inom området, när nu kansli, reception och shop kamperar ihop i hjärtat av byn. Ex: färgsprakande blomsterrabatter, fler sittplatser, ytbeläggning på grusvägen framför puttinggreen, enhetliga informationsskyltar och belysningsarmaturer, kantavslut på vägarna.

Entreprenörerna

- **Shop, instruktörer och restaurang:** våra fristående entreprenörer ska vara självklara centralgestalter i vår verksamhet. De ska agera proaktivt för att erbjuda medlemmarna bästa möjliga service, och utvecklas genom en lyhörd kommunikation med sina kunder.

Klubbkänsla

- Vår klubb skall kännas trivsamt och präglas av samhörighet. Detta kommer att få en ordentlig skjuts när vi får en bättre och naturligare samlingsplats i det nya klubbhuset.
- Vi ska också ha en tätare kommunikation mellan de olika kommittéerna och med styrelsen. Idag får man lite känslan av att det pågår febril aktivitet i kommittéerna, men att var och en är fokuserad enbart på sin målgrupp. Låt oss försöka knyta ihop det hela en aning.
- Lyckas vi på det viset skapa en större samhörighet och trivsel, blir det förhoppningsvis lättare att rekrytera nya krafter till kommittéerna. Hela verksamheten är ju helt och hållet beroende av eldsjälares ideella insatser. Och eldarna behöver nytt bränsle....

Personal

- På Wäsby Golf respekterar man banpersonalens skötsel- och utvecklingsarbete på banan. Det förekommer inget golfspel mot arbetande personal, annat än då de vinkat och signalerat "fritt fram" (OBS! Detta är en vision!!!).
- Vår klubb präglas av ett öppet klimat med högt i tag. Särskilt gäller detta samspelet mellan personal och medlemmar. Vi har en mycket bra personal, med hög kompetens. De är dessutom ett gäng väldigt trevliga personer som tycker det är kul att byta några ord med medlemmar och gäster. Sök kontakt!

Säkerhet

- Tack vare banans rymliga layout är vi relativt förskonade från olyckor som beror på tätt angränsande spelfält. På de få platser en risk föreligger arbetar vi aktivt för att höja säkerheten. Ett bra exempel är modifieringen av tee på 25:an, som näst intill omöjliggör farliga hookar in över 21:ans fairway i framtiden.

Golfspelet

- **Speltempo:** det florerar ett rykte att speltempot på Wäsby Golf är uselt. Rondtider på 4½-5½ timmar är snarare regel än undantag. Här behövs krafttag. Detta ändrar vi på med hjälp av ett fokuserat åtgärdsprogram som efter ett omfattande analysarbete sjesätts säsongen 2005.

Ovanstående målsättning är realistisk och nåbar, även när man tar hänsyn till att vi bedriver verksamheten med en sund ekonomi som ledstjärna.

Vi tänker inte äventyra klubbens solida ekonomiska status genom oaktsam skuldsättning.

Vi tänker fortsätta att utnyttja våra befintliga resurser optimalt.

Exempelvis har vi enbart under 2003 utfört förbättringsarbeten på banan som vi egentligen skulle haft råd med först under loppet av ett par, tre år. Tack vare att vår banpersonal har mycket hög kompetens har vi kunnat genomföra väldigt mycket arbete i egen regi och därmed kunnat pressa kostnaderna kraftigt.

Vi har således hunnit betydligt längre än vad vi egentligen borde ha gjort. Vi kommer redan till mitten av sommaren att ha en väsentligt högre bankvalitet. Inte bara i bunkrana är bättre, hela greenområdena har blivit renoverade i flera fall.

De kringliggande gräsyrtorna kommer att sås med gräsfrö. Detta är en lite vanskelig operation eftersom det inte kan ges några garantier för att fröna gror, och att tillväxten tar vid, hur mycket vi än pysslar om området (jfr 3:ans FW-bunker förra året!). Mycket kan hända.

Det bästa och enklaste skulle naturligtvis vara rulla ut färdig grästorv. Men det är mycket kostsamt och något som vi inte har utrymme för i vår investeringsbudget. Vi måste därför räkna med att vår niohåls slinga, vilket kommer att vara slingan 19-27 under första delen av säsongen, kommer att ha relativt stora nysådda (MUA)områden. Jag ber om förtröstan:

Hav tålamod!

När vi väl fått upp gräset så att vi kan klippa det, kommer vi att få helt nya utmaningar på många områden.

Samma förutsättningar gäller för drivingrangen. Den har genomgått en betydande renovering. Stora markytor kommer att täckas med matjord nu under våren, och sås med gräsfrö så fort klimatet tillåter. Det innebär således att det inte kommer att se särskilt elegant ut när drivingrangen öppnar, någon gång i april. Vänligen ha överseende med det! Det kommer att bli jättebra, var så säker.

Slutligen vill jag passa på att tacka Lars Ryttegård för en fantastisk insats som ordförande för klubben. Jag tror att det är få som förstår hur mycket ideellt arbete som läggs ner bakom kulisserna på en golfklubb. Och Lars har inte bara dragit sitt strå till stacken. Han har baske mig byggt en helt egen. Stort tack, Lars. Och gratulerar till hedersmedlemsskapet. Det är synnerligen välförtjänt.

Anders Carne

Ordförande



Boknings- o HCP-regler 2004

18-HÅLSBANAN		VARDAGAR	LÖR.-SÖN. O HELG
Kategori	Tid för bokning	Speltid, HCP-krav	Speltid, HCP-krav
Medlem	En förhandsbokad helgtid och en vardagstid	+ 36	Max 2 + 36 /boll
Gäst till medlem	En förhandsbokad helgtid och en vardagstid, skall bokas av medlem. En gäst/medlem	Alla tider, H 36, D 36	Alla tider, H 32, D 34
Greenfeegäst	2 dagar före spel	Alla tider, H 36, D 36	Efter 15.00, H 32, D 34

9-HÅLSBANAN		VARDAGAR	LÖR.-SÖN. O HELG
Kategori	Tid för bokning	Speltid, HCP-krav	Speltid, HCP-krav
Medlem	Bollränna	Övnings/nybörjarkort	Max 2 övnings/nybörjarkort
Gäst till medlem	Bollränna	+ 36	Alla tider, H 32, D 34
Greenfeegäst	Bollränna	+ 36	Efter 15.00, H 32, D 34

Greenfee 2004

Kategori	VARDAGAR	SÖN. O HELG
Senior	380	400
Junior	200	250
Greenfee under juli, senior	330	350
Greenfee under juli, junior	150	200
Endast 9-hålsbanan		
Senior	200	250
Junior	150	150

En gäst till medlem erhåller 50 kr lägre greenfeeavgift när medlem signerat med namn och golfid i greenfeeboken. Ordinarie greenfeeavgift gäller för spel över 27 hål i mån av plats

Greenfeesamarbete 2004

Wäsby Golfklubbs medlemmar har under år 2004 möjligheten att till en reducerad avgift spela följande golfbanor:

Dagar	Golfklubb	Senior	Junior
Vardagar	Lindö Golfklubb	200:-	100:-
	Sollentuna Golfklubb	200:-	100:-
	Täby Golfklubb	200:-	100:-
	Sigtuna Golfklubb	200:-	100:-

Klubbchefens ruta

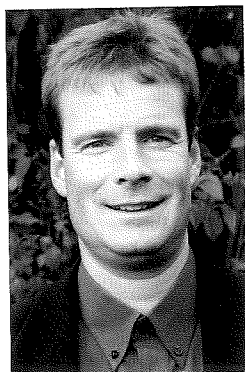

Hej alla golfvänner! Det känns som om 2004 kommer att bli lite av förändringarnas år. När jag skriver dessa rader har vi hunnit till mitten av februari. Det är alldeles vitt ute och termometern visar på minus 13 grader. Är det konstigt att man längtar till en härlig sommardag?

Vid denna tidpunkt på året saknas ännu några pusselbitar, varför jag ber att få återkomma med ytterligare information på vår hemsida under våren.

Till årets säsong kommer Sveriges Golfklubbar att få ett nytt administrativt dataprogram GIT. Det gamla systemet GK96 går nu ur tiden.

En förändring för oss medlemmar är att det gamla medlemsnumret försvinner och ersätts av ett nytt golf-id. Vi kommer kontinuerligt att lägga ut information om GIT-projektet på hemsidan. Tillsvidare hänvisar vi till publicerat material i tidningen Svensk Golf och på golf.se.

Vi kommer att utöka öppettiden i vår receptionen/tidbokning. Från kl. 08.00 kommer det att finnas personal på plats. Förhoppningsvis kommer våra pigga morgongolfare att uppskatta den utökade servicenivån.

Tidbokning per telefon sker som vanligt från kl. 09.00 på vardagar och kl. 08.00 på helger. Kansliets öppettider är vardagar mellan kl. 09.00 – 16.00.

Tyvänn finns det golfvänner bland oss som satt i system att boka upp en fyrboll, men vid speltillfället endast dyker upp som en två eller treboll. Detta medför att vi går miste om möjligheten att erbjuda golftider till andra intresserade spelare. Något som vi kommer att bevaka och följa upp under säsongen. Vår förhoppning är att vi kommer tillrätta med problemet utan att behöva tillämpa bestraffningar.

Vår bana är omslopad. Trots att vi genomfört stora banförändringar de senaste åren påverkas inte slopevärdet nämnvärt. När Ni kontrollerar Era erhållna slag kommer Ni att upptäcka att endast mindre avvikelser skett mot tidigare slopevärden.

Årets två stora projekt blir att återställa bunkerrenoveringen på sista slingan, hålen 19-27 och färdigställa ombyggnationen av vår drivingrange. Dock är vi fullt medvetna om att dessa områden ej kommer att stå klara när säsongen drar i gång. Vår ambition är att snarast möjligt få ordning på dessa områden så att vi kan njuta av vår fina anläggning.

Ytterligare förändringar är att banan kommer att vara avstängd vissa tider på måndagar för banförbättrande åtgärder så som luftning och dressning.

Det gröna kortet försvinner och ersätts av +36. Med denna förändring skapas nya utslagsplatser för golfspelare med +36.

Ytterligare information om avstängningarna på måndagarna och hcp +36 finns att läsa på annan plats i tidningen.

En ny matrikel kommer att ges ut. Banguiden och våra scorekort kommer att revideras.

Trots att vi står inför vissa förändringar är jag övertygad om att Ni kommer att känna igen Er när vi slår upp portarna i slutet av april, om vädrets makter är med oss.

Hjälp oss att förhindra onödiga incidenter på våra golfbana, spel mot/över arbetande banpersonal eller andra golfspelare kan aldrig accepteras.

"För banarbetare är golfbanan en arbetsplats. Arbetsgivaren – golfklubben – är skyldig att tillse att deras arbetsmiljö är sådan att banarbetarna inte utsätts för onödiga risker.

Det åligger en spelare inför varje slag att förvissa sig om att han/hon inte rimligen löper risk att träffa och skada annan person på eller invid golfbanan"

Wäsby Golfklubb ser mycket allvarligt på dessa säkerhetsfrågor och har tillsammans med övriga klubbar inom Stockholms Golfdistriktet ställt sig bakom projektet "Säker Golf". Skyltar med information om "Säker Golf" finns utsatta vid våra starttees.

Klubbens förhoppning är att vi alla visar respekt för varandra så att onödiga incidenter inte behöver uppstå. Missbruk av klubbens regler och grov oaktsamhet kommer att rapporteras vidare.

Med förhoppning om en riktigt skön och spännande golfsäsong 2004.

Var rädd om varandra och vår fina golfbana.

Thomas Nilsson

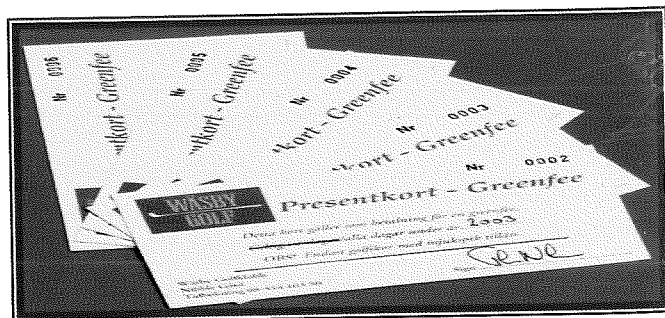

Medlemserbudande

Som medlem i Wäsby Golfklubb kan Du under maj månad köpa 5 greenfeebiljetter för 1.450 kronor. Biljetterna gäller alla dagar och säljs i receptionen.

Wäsby Golfklubbs hälsar våra samarbetspartners välkomna till en ny golfsäsong.

Kraft Foods Sverige AB
Johnson & Johnson AB
Ericsson AB, Kista
Westman & Co AB
FöreningsSparbanken AB
Mcom Sverige AB
Ernst & Young AB
Hewlett Packard Sverige AB
Carnegie AB
NCC AB
Santech Micro Group Sweden AB
ExiCom AB
ITT Flygt AB
TietoEnator R&D Services AB
Svensk Pantbelåning AB
Lundqvist Maskin & Verktyg AB
P Q R Consult AB
Boxon Pak AB/Tre Well Emballage AB
e² Träning Rehab
Sundit AB
Treotham AB
Norden Invest Ltd
FSG Bygg AB
ACTE AB
Skanska Sverige AB
Tryckerihuset AB
Cederroth International AB
IBM Svenska AB
Luftkompaniet AB
Birka Rör AB
Idrén Datakonsult AB
Stockholms Specialistvård AB
VPD Financial Software Consulting AB
AB Väsbyhem
Solna Pressgjuteri AB
TEMAB Datatillbehör AB
Focus Neon AB
Ocab Syd AB
Ixis AEW Europé/Curzon Global Partners
Scandic Hotel Upplands Väsby
Scandiaconsult Projektledning AB
Väsby Färghall AB
Väsby Mattaffär AB

Nytt grönt kort i år.

Under ett par år har ett nytt utbildningssystem testats i två länder. Från och med i år kommer det att gälla i hela landet.

Undertecknad har varit på flera informationsträffar men eftersom systemet är helt nytt finns det fortfarande en del frågetecken, även för dem ansvariga inom förbundet. Vi som är ansvariga på klubbarna har en del frihet att se till att allt fungerar på våra klubb.

För första gången kommer faktiskt Du som "vanlig" golfare att beröras oberoende på vilken nivå Du befinner dig.

I stort händer detta.

Nybörjarkurserna ska bli något längre samtidigt som uppsatser och test återigen ska ske på banan. Vid teoritesten får man inte längre använda regelboken.

Nybörjare eller golfspelare med gult kort

Spelar från gul-markering (150-metersmarkering) och ska klara 9 hål på i snitt fem slag per hål. Ordinarie korthål spelas från röd tee (damtee).

Nästa steg blir att spela från grön/vit markering. Den grön/vita markeringen är belägen mellan det gula utslaget (150-metersmarkeringen) och röd tee (damtee). Därifrån ska spelaren klara hålets par plus två slag för att kvalificera sig för röd tee (damtee).

Från röd tee (damtee) erhålls slag enligt slopetabell.



Golfspelare med grönt kort, hcp 37-54

Det gröna kortet försvinner och ersätts av ett kort (noteringshäfte) med +36. Där för man in sina resultat till man når officiellt hcp -36.

Du spelar från röd tee (damtee) och erhåller slag enligt slopetabell. Självklart är det inget hinder att du i övningssyfte spelar från gul- eller grön/vit-markering i din strävan till förkovran.

Det är endast från röd tee (damtee) som sänkning till officiellt hcp -36 kan ske.

Det är påtagliga förändringar med två nya utslagsplatser. För dig som "vanlig" golfare kommer det förhoppningsvis att bli smidigare när nybörjare spelar från en tee längre fram.

36+ 2004	 Svenska Golfförbundet
NAMN	_____
HEMMAKLUBB	_____
GOLF ID	_____
THIS CARD ACKNOWLEDGES THE ABOVE PLAYER AS AN EDUCATED GOLFER WITH A SWEDISH "GREEN CARD"	
	HUVUDSPONSOR 

Målsättningen från förbundet sida är att alla ska spela ner sig till officiellt hcp -36. Förhoppningsvis hjälper dessa förändringar dig att nå ditt mål.

För dig som har trögt att komma ner till -36 kommer vi att ha kurser och tränings-dagar. Kom in till oss i shopen vid säsongstarten så berättar vi mer.

Golfhälsningar Micke Lundbäck

Gratulerar!



Inte nog med att du just har fått årets första nummer av Nibbicken i din brevlåda, du sitter förhoppningsvis också med en rykande färsk utgåva av regelboken i din hand!

Regelboken revideras vart fjärde år, och den nuvarande upplagan gäller alltså 2004-2007. Det är den största regelrevisionen på 20 år enligt de som vet, men de flesta förändringarna är omarbetningar av regeltexten med avsikten att göra den modernare

och mera lättillgänglig. Spelmässigt är förändringarna små. Här följer ett kort urval av årets nyheter. Den fullständiga listan hittar du förstås i regelboken:

- Peg har för första gången blivit ett definierat begrepp. En peg får inte vara lägre än 4 tum (101.6 mm) och får inte utvisa spellinjen. Använder man en peg som inte uppfyller dessa krav är plikten diskvalifikation. Läs om det här bland definitionerna och i regel 11-1.
- Enligt regel 3-3, alternativ boll, måste man numera *alltid* meddela tävlingsledningen att man spelat två bollar, även om man har samma score med båda bollarna. Plikten om man underlåter att göra detta är diskvalifikation.
- Numera är plikten för att ha två caddies samtidigt inte längre diskvalifikation, utan förlust av hål i matchspel och två slag i slagspel. Maximalt två hål i match och fyra slag i slagspel (regel 6-4).
- Regel 16-1a tillåter från och med i år en spelare att ta bort lösa naturföremål ur puttlinjen på vilket sätt som helst, inte bara med handen eller klubban som gällde tidigare.
- Regel 18-2c har tagits bort och regel 23-1 har utökats för att klargöra att om en spelare orsakar att hans boll rör sig när han vidrör ett löst naturföremål pliktas han ett slag enligt regel 18-2a.

I år är vi fem medlemmar som har gått klubbdomar eller distriktsdomarutbildningar i SGDFs regi:

Mathias Persson,	distriktsdomare.
Kristina Neimert,	distriktsdomare.
Christer Hallestig,	klubbdomare.
Bengt Norén,	klubbdomare.
Jens Zander,	klubbdomare.

Har ni funderingar kring regler eller markeringar på banan, är ni välkomna att höra av er till oss. Vi kommer också att hålla några regelpromenader under säsongen, då vi går några hål och diskuterar regelsituationer.

Vi kommer att annonsera på anslagstavlor och på hemsidan när det närmar sig, så håll ögonen öppna! Det är ett mycket bra sätt att lära sig mer om regler!

Kristina Neimert
070-371 05 01
ninna@kth.se

Regelfrågor

För att ni skall bryta upp regelboken och börja läsa lite har jag sammanställt några regelfrågor. Förhoppningsvis lär ni er något nytt inför kommande säsong!

Svaren på frågorna finns på annat ställe i tidningen. Lycka till!

1. För att försäkra dig om att spela rätt boll vrider du mycket försiktigt bollen utan att markera och lyfta den. Din markör påstår då att du får ett pliktslag. **Har han rätt?**
2. Inte nog med att du har slagit ut bollen i skogen, den ligger dessutom i tillfälligt vatten. **Får du droppa för tillfälligt vatten även i skogen?**
3. Bollen ligger pluggad i sitt eget nedslagsmärke i ett le- rigt område i hög ruff. **Hur gör du nu?**
4. Du har slagit ner din boll i ett vattenhinder och använder klubban för att söka efter bollen i kanten. Din markör vill då ge dig två slags plikt för att du vidrört vattnet i vattenhindret med klubban. **Är det verkligen så illa?**
5. På 15:de slår du ut bollen till vänster i ruffen. Du har ett bra märke och hittar en boll snabbt. Det är bara det att två meter längre fram ligger det ytterligare en boll, av exakt samma märke och nummer. Eftersom du inte har satt något personligt identifieringsmärke på din boll vet du inte vilken som är vilken. **Vad gör du nu?**
6. På hål 16 slår du lite kort och bollen hamnar i bunkern. Bollen vilar mot krattan, och när du tar bort krattan rullar bollen närmare hålet. Plikt!!! Gormar din markör. **Vad grundar han det på?**
7. "Fortsätt att leta ni, så går jag tillbaka och slår en provisorisk under tiden." säger du till dina medtävlare. **Får man göra så enligt reglerna?**
8. Din boll ligger ospelbar och du väljer att droppa den inom två klubbängder. När du droppar bollen rullar den tillbaka till samma ospelbara läge som du lyfte den ifrån. **Vad gör du nu?**
9. Din boll ligger i skogskanten. Den ligger bra, men en tunn gren växer precis framför bollen, så du trampar undan den med foten innan du slår ditt slag. **Vad säger reglerna om det här tilltaget?**
10. Du har hamnat i ett sidovattenhinder. **Vilka alternativ har du nu för att fortsätta spelet på hålet?**

Regelpromenad

På städdagen den 24/4 planerar vi att genomföra en **regelpromenad** med start kl. 13:00.

Vi går några hål på banan och diskuterar regelsituationer. Det brukar vara ett mycket bra sätt att lära sig mer om regler, så passa på att följa med! Eftersom antalet platser är begränsat behöver vi ta in förhandsanmälningar, per telefon eller e-post till undertecknad. Först till kvarn!

Fler chanser kommer att ges under säsongen, så håll ögonen öppna efter info på anslagstavlor och hemsida!

Kristina Neimert
070-371 05 01
ninna@kth.se

Damkommitténs medlemmar år 2004



Agneta Fredriksson ordf.
08-580 13212

Kicki Mossberg v ordf.
08-661 8201

Eva Ohlsson, sekr.
08-272 413

Christina Hagberg, kassör
08-590 32106

Elin Eriksson
08-761 4228

Pia Hallestig
08-590 83326

Lisbeth Larsered
08-356 086

Lena Lindmark
08-894 970

Margit Melander
08-755 2304

Marknadskommittén består av

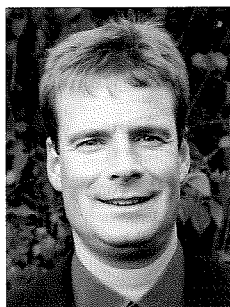

Thomas Nilsson
08-514 10330

Björn Humble
08-590 80304

Stig Johansson
08-356 518

Robert Klingvall
08-590 33736

Information från damkommittén

Det droppar från taken, koltrasten sjunger, dagarna blir längre och snart är vår fina golfbana öppen igen. Vi i Damkommittén har haft många trevliga träffar under vinterhalvåret för att planera kommande säsong. Förhoppningsvis har ni redan fått inbjudan till **Damernas Värmöte** torsdagen den 15 april på Scandic Hotel, Väsby.

Damernas **tisdagsgolf** startar den 4 maj. Varannan tid kan bokas fem dagar i förväg och varannan på plats. Du kan antingen delta i säsongstävlingen **Scandic Lady** eller spela sällskaps-spel. **Running Eclectic**, där man har 15 chanser att förbättra sitt resultat på varje hål, börjar också den 4 maj.

Förra årets nyhet **Matchspel 9 hål** blev mycket uppskattad och i år ska vi även ha finalspel mellan de olika gruppvinnarna. **Birdie-trädet**, där man placerar en pippi varje gång man gör birdie på tävling, kommer givetvis att finnas kvar. **Tjejsvingen** spelas den 20 maj och **Triss Lady** med kval till regionfinal den 29 maj.

Den alltid lika uppskattade **utbytesdagen med Sollentuna GK** äger rum onsdagen den 26 maj. I år står Sollentuna GK för värdskapet och bjuder in till partävling, bästboll, med första start kl 14.00. Boka redan nu torsdagen den 17 juni för **Damflykt till hemligt mål**. Håll utkik efter anmälningslistan – bussen har bara ett begränsat antal platser.

Par i Dam, bästboll, spelas den 14 augusti. Den 24 augusti är det dags för **Ladies' Invitation**, Wäsbydam bjuder in väninna från annan klubb. Vi avslutar med gemensam måltid. **Finalspel** mellan de 16 bästa i **Scandic Lady** blir lördagen den 11 september. Traditionsenlig **avslutningsmiddag** med prisutdelning för säsongstävlingarna kommer att hållas på Scandic Hotel, Väsby, tisdagen den 28 september.

Utförligare information om alla våra aktiviteter kommer att finnas i pärmen i damernas omklädningsrum. Har du några undringar eller synpunkter, slå gärna en signal till någon i Damkommittén. Vi i Damkommittén hälsar alla nya och "gamla" damer hjärtligt välkomna till en ny golf-säsong och hoppas att vi ska få mycket trevligt tillsammans.

Agneta Fredriksson
Ordförande

Marknadskommittén

Marknadskommitténs huvuduppgifter är att se till att klubben har sponsorer till våra 27 hål, puttinggreen och drivingrange samt att sälja företagsgolf, annonser till vår tidning Nibbicken och medlemsmatrikeln.

Vi skall också marknadsföra Wäsby Golfklubb på olika sätt så att vår bana bl.a. blir känd som en av Stockholms trivsammaste för greenfeespel.

Sponsorer

Marknadskommittén skall ta väl hand om klubbens sponsorer och skapa god kontakt mellan klubben och sponsorererna.

Årets stora tävling för klubbens sponsorer är Världsmästerskapet, med ett vandringspris som finns uppställt i klubbhuset. Kvalificering till DI-golfen (Dagens Industri) ingår också i denna tävling.

Företagsgolf

Det finns möjligheter för företag eller mindre grupper att på tis- och torsdagar före kl.14.00 hyra banan för längre eller kortare tid. För ytterligare information kontakta klubbchef Thomas Nilsson. Thomas hjälper till med tips och idéer för att arrangören skall få en trevlig golfdag på Wäsby Golfklubb samt lämnar kostnadsförslag.

Om Du har tips att komma med när det gäller sponsorer, företagsgolf eller annonser, kontakta någon i marknadskommittén, så skall vi arbeta vidare med tipsen.

Facit till vattenhinderbilderna i Nibbicken nr 2 år 2003

Bild nr	1	2	3	4	5	6	7	8	9	10	11	12
Hål nr	1	12	11	15	23	18	24	9	27	7	26	7

Seniorkommittén säsongen 2004



I skrivande stund – jag talar om mitten av februari – behöver man en speciell kick för att en dag som den här - minus16C i natt – få till något om seniorgolfen i kommande nummer av Nibbicken. Men jag försöker, inspirerad av den fantastiska förhöstbilden av Nibble gårds corps de logi som utgör omslag till senaste Nibbick, höstnumret 2003. Se själva!

Och en sån tidstypisk fulsnygg Upplandsbyggnad från början av förra seklet – är det allmoge-empire med jugend-stuk?? Rätta mig om jag har fel – och må den länge leva.

Men till golfen. Fysisk träning som erbjuds oss under vintersäsongen är den populära bowlingen på Sigma torsdagar. Jag själv har inte vågat mig dit ännu, jag är rädd att fastna, och då lyker halva torsdan. Men den tiden kommer säkert. Och Golfpunkten på Rosenkälla tisdagar 0900 – jag räknar med att denna aktivitet successivt ökar för oss under mars och april, så att ryggar och knän mjukas upp lite lagom inför starten på Wäsby.

Berit Lundblad och Ulla Livéus lämnar kommittén och ersätts av **Ann-Mari Ahlzén och Britt Linné**. Tack Berit och Ulla för ert engagemang! –Välkomna Ann-Mari och Britt Linné

Vi kommer som vanligt att ha vår dag på torsdagar. Tiden flyttas någon gång för att undvika kollision med schemalagda tävlingar. Se i Tävlingskalendern på annan plats i denna tidning och i "Eriks lilla gröna".

Denna säsong provar vi en ny organisation, utan lottning 0845 prick, utan "seniorkanonstart" från flera hål 0900.

Vi har fått utsträckt tid – vi har 18-hålsbanan mellan 08.00 och 10.30, och nu gäller under denna tid möjlighet till förbokning av varannan boll (i receptionen), varannan boll bokas på plats.

Vi kommer på detta sätt få ökad kapacitet, upp till ca 80 deltagare kommer att kunna hanteras. -Effekterna av denna ordning kommer att under säsongen noggrant studeras.

Vår egen tävlingsverksamhet kommer i stort att behållas - **Seniorslaget , Scramble, Ramble, Texas-Scramble** – kanske någon utökning vad gäller lagtävlingar. Likaså de mer avspända temasessionerna utan startavgift – jag tänker på Röd avgång , Snörgolf och 5-klubbor, kanske något nytt grepp också. Friska förslag mottages gärna – vi är som vanligt flexibla.

Seniorresan i år går av stapeln den 9-10 augusti, plats meddelas senare. Ann-Mari Ahlzén, Calle Carlén och Britt Linné har redan påbörjat spaning efter årets toppenställe.

I tävlingsverksamheten ställer Wäsby GK i likhet med förra året upp med två lag i H55, ett lag i div 2 och ett i div 3, under ledning av Sven Ahlzén.

H65-orna coachas som vanligt av Björn Humble, laget spelar i div 3. Vi kan väl heja på dom vid hemmamatcherna, H55 den 24 maj, H65 den 21 september. Lycka till!

Även denna säsong kommer seniorerna att engageras för "Skötselhjälp Nibble" och "Golfvårdskap vardagar", ungefär i samma omfattning som förra året.

Seniorkommitténs bemanning för kommande säsong är:

Lars Johannisson, ordf.	08 590 80690
Britt Linné, v. ordf.	08-357 428
Herbert Öhman, sekr.	08-590 81742
Carl Carlén,	08-590 34701
Ann -Marie Ahlzén	08-754 9932
Erik Englund	08-590 33895
Björn Humble lagl H65	08-590 80304
Sven Ahlzen lagl. H55	08-754 9932

Välkommen till en spännande golfsäsong 2004!

Lars Johannisson

Vi hälsar följande ordinarie medlemmar välkomna i klubben

Mats Andersson
Erik Ardow
Isabella Ardow
Love Beijer
Mårten Bengtsson
Annika Bergström
Nicklas Blom
Viktor Bäcklund
Jane Carlgren
Roland Carlgren
Bernt Cedersjö
Emil Cedersjö
Viktor Cedersjö
Agnes Dahlberg
Erik Davidsson
Åsa Davidsson
Jolanta Drott
Lars Ekerborn

Åsa Hedenberg
Christer Heinegård
Jan Heinegård
Karin Hjelmstedt
Martin Håkansson
Dan Ideståhl
Daniel Johannesson
Hans-Göran Johansson
David Johnsson
Per Kallin-Eliasson
Björn Klöfver
Per Lindkvist
Cecilia Malmquist
Markus Malmquist
Johan Martini
Lucas Molin
Anton Munter
Ann-Christine Nilsson

Jessica Nilsson
Joakim Nilsson
Bong-Soon No
Jenny Norell
Helena Nurmilaakso
Joakim Olsson
Ursula Pettersson
Mikael Signarsson
Rickard Stenswed
Dan Sundström
Oscar Sundström
Simon Sundström
Josefine Söderqvist
Mathias Wassberg
Albin Vedin
August Vedin
Ulla Vedin
Adrian Zander

GIT – Golfens IT-system

I år får hela Golf Sverige ett nytt IT-system. Det tidigare, GK96, har blivit föråldrat och kommer att bytas ut. Det är ett stort projekt, för vi är många: 450 klubbar med totalt ca. 590000 medlemmar!

Det nya systemet kallas GIT och är webbaserat. Information från landets alla klubbar lagras i en centralt placerad server, dubblerad och skyddad naturligtvis. Detta ökar möjligheten för enskilda medlemmar att själva komma åt sina egna uppgifter.

Tidbokning och tävlingsanmälan via Internet möjliggörs. Det är dock upp till varje enskild klubb att bestämma, i vilken utsträckning möjligheterna tas i bruk.

På Wäsby började vi med att skaffa oss en säker och någorlunda bredbandig uppkoppling till Internet. Detta innebar en investering i parabolförbindelse via satellit, för telefonnätet är svagt här ute på landet! Det gamla GK96 användes för faktureringen av årets avgifter.

Den 25 mars tankades alla uppgifter från GK96 över till GIT. Detta medförde ett stort rensnings- och förberedelsearbete för Marianne Wallin, men därigenom har vi också en bra bas för framtiden.

GIT innehåller en generell modell för alla klubbar med alla deras olika typer av verksamhet (dock ej banskötsel). Anpassningen till respektive klubb sker genom s. k. parametersättning, och den har Thomas Nilsson ansvarat för.

Vår klubb utnyttjar bl. a. tidbokning, tävlingsadministration och medlemsregister. Utbildare i det nya systemet är Marianne Wallin och Ulf Bohlin.

Vi har i första hand vänt oss till styrelse, kanslianställda, kommittéer och tävlingsledare med erbjudanden om utbildning. Det som skall hanteras är ju känt, men vissa grepp är nya. En fördel med ett webbaserat system är, att man kan sköta många uppdrag från vilken Internetansluten dator som helst.

Även enskilda medlemmar kan via Internet sköta sin handicapregistrering. Detta finns närmre beskrivet i en artikel i nummer 2 av "Svensk Golf".

Alla golfare kommer i det nya systemet att få en egen identitet (golfid) sammansatt av födelsedatum-xxx, där xxx är ett ordningsnummer.

Medlemsnumret i viss klubb försvinner alltså. Ett nytt plastkort kommer att utfärdas. I skrivande stund har vi inte fått besked om när korten kommer att distribueras

Även handicapkortet byter namn och blir ett noteringshäfte tänkt som backup för den elektroniska inmatningen.

Den som inte har tillgång till Internet skall via golfterminalen på klubben kunna uppdatera sitt handicap

Vi tänker också prova med tävlingsanmälan via Internet. Betalning kan dock ännu ej göras via Internet utan skall göras på vanligt sätt före lottningen. TV-visning ingår inte heller i nuvarande version av GIT utan kommer först till hösten. Men vi har beställt fler "lattor"!

Ulf Bohlin

Handicapkommittén

Hcp-kommittén har under januari – februari genomfört revision av de inkomna hcp-korten för den gångna säsongen. Antalet inlämnade kort är inte särskilt lysande. Där är vi medlemmar inte särskilt duktiga, liksom att inte bokföra spelresultaten fullt ut.

Ni som inte lämnat in handicapkortet för år 2003 till kansliet uppmanas **vänligen men bestämt** att genast skicka in Er hcp-kort eller faxa en läsbar kopia till kansliet.

Ni som inte lämnat in Er hcp-kort i tid får vara beredd på att korten inte hinner revideras till säsongstarten.

Kriteriet för vår revision är att de som uppfyllt villkoren med minst fyra registrerade/godkända ronder under säsongen lämnas utan kommentar.

Färre än registrerade fyra ronder och felaktigt förda kort har granskats särskilt. Ett antal medlemmar har anfört olika skäl att deras hcp inte är relevant utifrån deras nuvarande spelstandard.

Dessa skäl har behandlats med överväganden att svåra rörelsehinder beaktas medan däremot exv. liktå, skavsår, tillfällig håltä och barnafödande inte automatiskt medför höjning av hcp:et.

Nyheter inför kommande säsong

Det traditionella hcp-kortet kommer enl. Golf förbundets planer att ersättas av ett "plastkort" där varje handicap-grundande rond registreras elektroniskt och kommer att lagras i en central databas.

Spelare som önskar åberopa en handicapgrundande sällskapsrond för höjning är skyldig att i förväg registrera att han/hon avser att spela en sådan rond.

Om du spelar bättre än buffertzonen är skillnaden att handicapen skall sänkas. Detta oberoende om ronden föranmälts eller ej.

Tänk särskilt på att markören skall ha officiellt handicap för att ronden ska kunna godkännas som handicaprond.

Ytterligare en nyhet är att spelare som vid den årliga revisionen redovisar färre än fyra ronder får sitt exakta handicap höjd med ett slag.

Spelare med någon rond inom buffertzonen eller bättre behåller sitt exakta handicap.

Har ni frågor eller synpunkter så är vi välvilliga inom kommittén att svara på sådana. Förutom undertecknad är Sven Ahlzén och Leif Johansson ingående ledamöter.

Christer Hallestig

Utredning av nytt klubbhus/restaurang

Projekteringen av nytt klubbhus/restaurang fortlöper. Det har inkommit ett par olika förslag från medlemmar som nu utreds.

Vi kan tyvärr inte ta emot några ytterligare förslag om den uppsatta tidplanen skall följas. En utförligare presentation kommer att ges på höstmötet 2004.

Fastighetskommittén

Elitjuniorgruppen 2004

Vi kommer väl förberedda för säsongen, genom vårt samarbete med e2 träning och Rehab så har vi tillbringat många timmar i gymmet för att bygga upp oss inför säsongen.

Sving och närspel har vi vässat vid 6 tillfällen i Järfälla golfhall under Hans ledning och som avslutning på en lång uppbyggnadsperiod så kommer vi åka på ett 3 dagars träningsläger till Örebro 23-25 april.

Målsättningarna har alla, i samråd med Hans, lagt individuellt och om vi "bara får till det" när det gäller så kommer Wäsby golfklubb synas på mångaresultatavlor under säsongen.

Ansvariga ledare kommer Stefan Fredriksson och undertecknad vara, har du några frågor om oss så hör gärna av dig.

Det går också bra att titta på vår tävlings och säsongspanering på www.wasbygolfjunior.org



Lagledare Roland Sjöqvist o Stefan Fredriksson

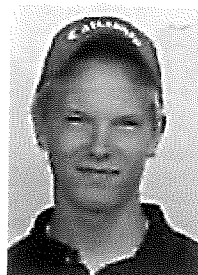

Jonas Jonsson -87,
7,9 bandy

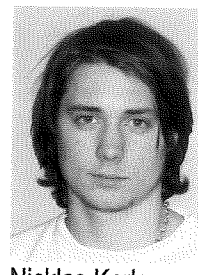

Nicklas Karlsson -
86, 5,7 Träna o
tjejen



Alexander Bergström 87,
5,4 Gitarren o tjejen



Lovisa Backemar -
85, 4,7 Träna, e2,
äta godis

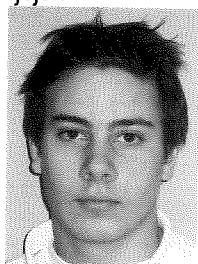

Richard Fredriksson
-88, 7,6 Fotboll o
tennis

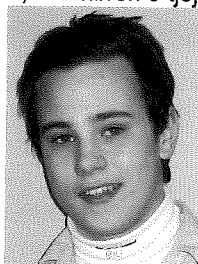

Fredrik Sjöqvist -90,
3,7 Snowboard o
sova

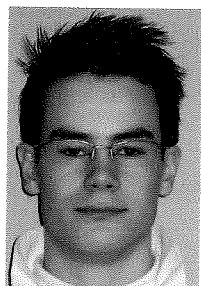

Felix Hartzell -86,
5,3 innebandy o
fotboll

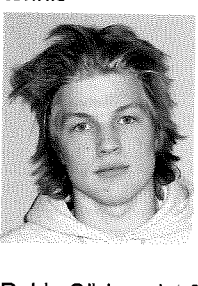

Robin Söderqvist 87,
8,6 Bandy och äta

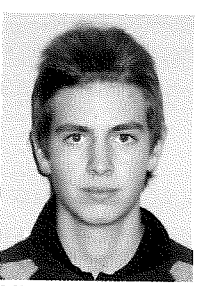

Michael Sköldegren 87,
4,7 Data

Utvecklinggruppen 2004

Utvecklingsgruppen – det är våra yngre talanger i åldrarna 12-16 år som valt att göra golf till sin tävlingsidrott. Det är gänget som under Hans Ericsson vaksamma ögon om något eller några år skall nå elitjuniorgruppen och på sikt utgöra rekryteringsbasen för våra elitlag.

I fjol gjorde tre av gruppens lite äldre spelare så fina framsteg att de blivit redo för elitjuniorgruppen. Samtidigt har medelåldern i gruppen gått ner genom att vi rekryterat fyra nya talangfulla spelare: Joakim Areskär och Kasper Dahlin (födda – 90) samt Gustav Krieger och Fredrik Leife (födda –92). I år siktar vi på att de med lite lägre handicap skall kunna etablera sig i Bankboken Tours Distriktstävlingar, de yngsta skall få tävlingsvana via många riktiga slagspelstävlingar hemma, på grannklubbarna och i Bankboken Cup, och som lag skall vi knipa den där slutspelsplatsen i Lilla Stockholmsligan som vi så retligt missade på matchkvot i fjol.

I år satsar vi på att rivstarta säsongen med intensivt tränande. Gruppen har redan avverkat 4 tekniktjäningspass i Golfhallen under februari och sedan bär det av till ett tidigt träningsläger på Araslövs GK utanför Kristianstad redan i påskveckan (5-7 april) innan sedan det späckade tävlingsprogrammet rullar igång med Bankboken Tour-tävlingen på Wäsby GK den 8 maj.

Under säsongen kan du följa gruppens verksamhet och resultat på websidan www.wasbygolfjunior.org/UG/ !

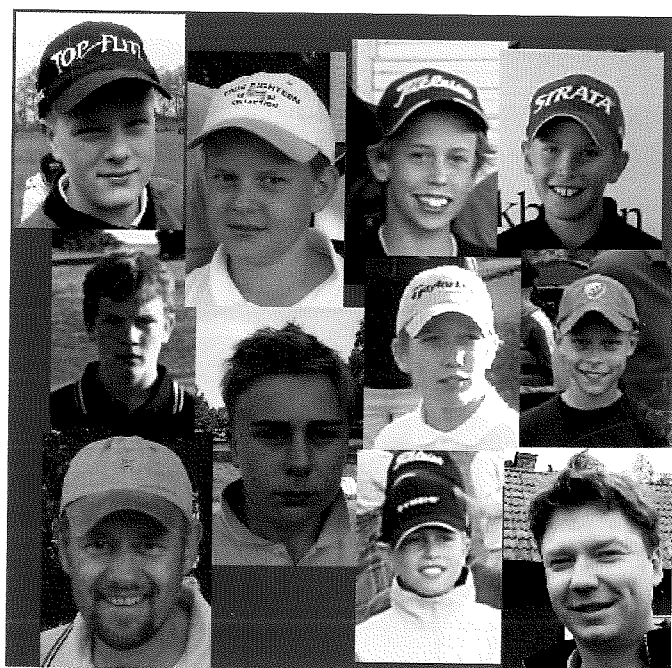

Överst från vänster:

Olle Jonsson (f 89, hcp 9), Karl-Axel Zander (f 92, hcp16), Joakim Areskär (f90, hcp 20), Johan Huusko (f91, hcp 11).

Mitten fr.v.

Richard Nilsson (f87, hcp 14), John Nilsson (f89, hcp 9), Kasper Dahlin (f90, hcp 20), Fredrik Leife (f92, hcp 23).

Nederst fr.v.

Jens Zander (ledare), Gustav Krieger (f92, hcp 26), Christer Dahlin.

Wäsby Golfklubbskalender 2004

MAJ		JUNI		JULI	
1 Lö	Första Maj	1 Ti	Damgolf, Scandic Lady kl. 17.30-19.30	1 To	WÄSBY/SIGTUNA MÖTE, singeltävling. 36 hål, varvid 18 hål spelas på Wäsby
2 Sö		2 O	WESTMAN & CO	2 F	WÄSBY/SIGTUNA MÖTE, singeltävling. 36 hål, varvid 18 hål spelas på Sigtuna.
3 M		3 To	Seniorgolf kl. 08.00-10.30, seniorslaget	3 Lö	Citroen Golf Tour, partävling, kanon 09.00
4 Ti	Damgolf, Scandic Lady kl. 17.30-19.30	4 F		4 Sö	
5 O		5 Lö	Juniorgolf kl. 14.00-15.00 (9-hålsslingan)	5 M	
6 To	Seniorgolf kl. 08.00-10.30	6 Sö	e2CLASSIC singeltävling.	6 Ti	Damgolf, Scandic Lady kl. 17.30-19.30
7 F		7 M		7 O	
8 Lö	JUNIORTÄVLING, SGDF	8 Ti	Damgolf, Scandic Lady kl. 17.30-19.30	8 To	Seniorgolf, 5-klubbor kl. 08.00-10.30
9 Sö		9 O	WESTMAN & CO	9 F	
10 M	VÄRDSMÄSTERSKAPET, Inbjudningstävling för sponsorer.	10 To	Seniorgolf kl. 08.00-10.30, seniorslaget	10 Lö	TREOTHAMS 27:A, 27 hål singeltävling, kanon 09.00
11 Ti	Damgolf, Scramble kl. 17.30-19.30	11 F	NIBBLE TROPHY, partävling	11 Sö	
12 O	WESTMAN & CO, säsongstävling. herrar, senior.	12 Lö	VOLVO MASTERS AMATEUR, partävling Juniorgolf kl. 14.00-15.00 (9-hålsslingan)	12 M	
13 To	Seniorgolf kl. 08.00-10.30, seniorslaget	13 Sö		13 Ti	Damgolf, Scandic Lady kl. 17.30-19.30
14 F		14 M		14 O	WÄSBY MATT CLASSIC, 36 håls öppen inbjudningstävling, herrar seniorer, par
15 Lö	UTSLAGET, Scramble Juniorgolf kl. 14.00-15.00 (9-hålsslingan)	15 Ti	Damgolf, Scandic Lady kl. 17.30-19.30	15 To	Seniorgolf kl. 08.00-10.30
16 Sö		16 O	WESTMAN & CO	16 F	
17 M	STYRELSEMÖTE	17 To	Damgolfutflykt, hemligt mål Seniorgolf, scramble kl. 08.00-10.30	17 Lö	MARABOU-FLAGGEN, singeltävling
18 Ti	Seniorgolf, röd avgång kl. 08.00-10.30 Damgolf, Scandic Lady kl. 17.30-19.30	18 F	BANKBOKEN CUP, juniortävling	18 Sö	
19 O	WESTMAN & CO	19 Lö	GÖKOTTA, partävling, kanon 06.00 Juniorgolf kl. 14.00-15.00 (9-hålsslingan)	19 M	
20 To	KR. HIMMELSFÄRDS DAG TJEJSVINGEN, damer, singeltävling	20 Sö		20 Ti	Damgolf, Scandic Lady kl. 17.30-19.30
21 F		21 M	STYRELSEMÖTE	21 O	
22 Lö	Juniorgolf kl. 14.00-15.00 (9-hålsslingan)	22 Ti	Damgolf, Scandic Lady kl. 17.30-19.30	22 To	Seniorgolf kl. 08.00-10.30
23 Sö	KRÖGARNS, partävling	23 O	WESTMAN & CO	23 F	
24 M	STHLMSSERIEN H55 STHLMSSERIEN H45	24 To	Seniorgolf kl. 08.00-10.30, seniorslaget	24 Lö	
25 Ti	Seniorgolf kl. 08.00-10.30, seniorslaget Damgolf, Scandic Lady kl. 17.30-19.30	25 F	MIDSOMMARGOLF, kanon 09:00, singel	25 Sö	
26 O	WESTMAN & CO	26 Lö		26 M	STYRELSEMÖTE
27 To		27 Sö		27 Ti	Damgolf, Scandic Lady kl. 17.30-19.30
28 F		28 M		28 O	
29 Lö	TRISS LADY, damer, singeltävling Juniorgolf kl. 14.00-15.00 (9-hålsslingan)	29 Ti	Seniorgolf kl. 08.00-10.30 Damgolf, Scandic Lady kl. 17.30-19.30	29 To	Seniorgolf kl. 08.00-10.30
30 Sö	PINGSTDAGEN	30 O	WESTMAN & CO	30 F	KM H, KM H JUN, 18 hål
31 M	ANNANDAG PINGST SCANDIC SLAGET, singeltävling			31 Lö	KM H&D KM H JUN, 18 hål

OBS! Damgolf, Scandic Lady spelas på 9-hålsslingan

Wäsby Golfklubbskalender 2004

AUG		SEPT		OKT				
1	Sö	KM H&D FINAL, 36 hål	1	O	WESTMAN & CO	1	F	
2	M		2	To	Seniorgolf kl. 08.00-10.30, seniorslaget	2	Lö	Reserv. WESTMAN & CO, final Reserv. SCANDIC LADY, final
3	Ti	Seniorgolf kl. 08.00-10.30 Damgolf, Scandic Lady kl. 17.30-19.30	3	F		3	Sö	
4	O	WESTMAN & CO	4	Lö	Juniorgolf kl. 14.00-15.00 (9-hålsslingan)	4	M	
5	To	KM H45, H55, D50, 36 hål	5	Sö	MICKES singeltävling	5	Ti	
7	Lö		7	Ti	Damgolf, Scandic Lady kl. 16.30-18.30	7	To	Seniorgolf kl. 08.00-10.30, Texas scramble
8	Sö	2 GENERATIONER, partävling.	8	O	WESTMAN & CO	8	F	
9	M	Seniorresa Sthlmsserien H35	9	To		9	Lö	HÖSTSCRAMBLE lottade 4-mannalag, kanon 10,00
10	Ti	Seniorresa Sthlmsserien herrelit Damgolf, Scandic Lady kl. 17.30-19.30	10	F	Seniorgolf kl. 08.00-10.30, seniorslaget	10	Sö	
11	O	WESTMAN & CO	11	Lö	WESTMAN & CO, final, 36 hål SCANDIC LADY, final, 18 hål Juniorgolf kl. 14.00-15.00 (9-hålsslingan)	11	M	
12	To	Seniorgolf kl. 08.00-10.30, seniorslaget Inspel damer elit Sth norra	12	Sö		12	Ti	
13	F	Final damer elit Sth norra	13	M		13	O	
14	Lö	Final damer elit Sth norra PAR I DAM, partävling	14	Ti	Damgolf, greensome kl. 16.30-18.30	14	To	
15	Sö		15	O		15	F	
16	M		16	To	Seniorgolf kl. 08.00-10.30, seniorslaget final	16	Lö	
17	Ti	Damgolf, Scandic Lady KL. 16.30-18.30	17	F	TK INVITATION, partävling	17	Sö	
18	O	WESTMAN & CO	18	Lö	Juniorgolf kl. 14.00-15.00 (9-hålsslingan)	18	M	
19	To	Seniorgolf, ramble kl. 08.00-10.30	19	Sö		19	Ti	
20	F		20	M		20	O	
21	Lö	KRAFT-MÄTNINGEN, kanon 8.30 FORNMINNET, singeltävl. kanon. 13.30 KM I PUTTNING Juniorgolf kl. 14.00-15.00 (9-hålsslingan)	21	Ti	STHLMSSERIEN H 65	21	To	
22	Sö	RESERVDAG KM H&D	22	O		22	F	
23	M	STYRELSEMÖTE	23	To	Seniorgolf, snörtävling kl. 08.00-10.30	23	Lö	
24	Ti	LADIES' INVITATION, inbjudningstävling damer, par	24	F		24	Sö	
25	O	WESTMAN & CO	25	Lö	LÖSA FÖRBINDELSER, mixed, för OÄKTA par, kanon 10.00 Juniorgolf kl. 14.00-15.00 (9-hålsslingan)	25	M	STYRELSEMÖTE
26	To	Seniorgolf kl. 08.00-10.30, seniorslaget	26	Sö	JUNIORAVSLUTNING	26	Ti	
27	F		27	M	STYRELSEMÖTE	27	O	
28	Lö	TRIANGELN, singeltävling i samarbete med Sollentuna och Täby. Kl 3 på WG Juniorgolf kl. 14.00-15.00 (9-hålsslingan)	28	Ti		28	To	
29	Sö		29	O		29	F	
30	M		30	To	Seniorgolf kl. 08.00-10.30	30	Lö	
31	Ti	Damgolf, Scandic Lady kl. 16.30-18.30				31	Sö	

OBS! Damgolf, Scandic Lady spelas på 9-hålsslingan

skommittén

en återblick på fjolårets säsong. Sven-Olof Olson har gjort en djupdykning i deltagarförteckningarna som vi bifogade tabell och diagram. Totalt deltog 443 av klubbens c. 1500 medlemmar i någon av klubbens tävlingar. Av 158 st i en enda tävling, 63 stycken i 2 tävlingar osv. enligt tabellen. Fyra medlemmar deltog i hela 15 tävlingar. var antalet tävlingsdeltagare större. Materialet grundar sig nämligen på registreringar i GK96. Seniorgolven är alltså heller tävlandet på tisdagar och onsdagar (utom finalerna).

medlemmar

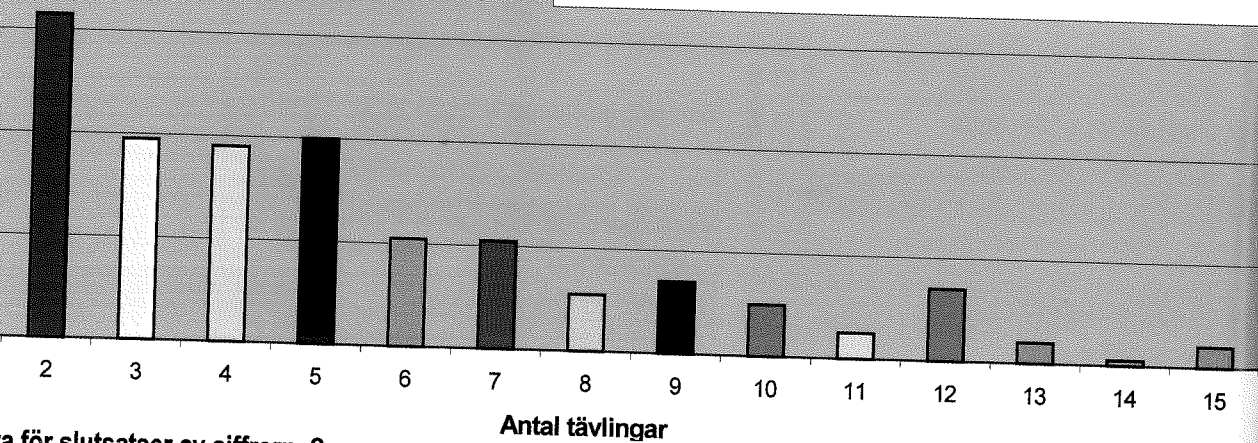
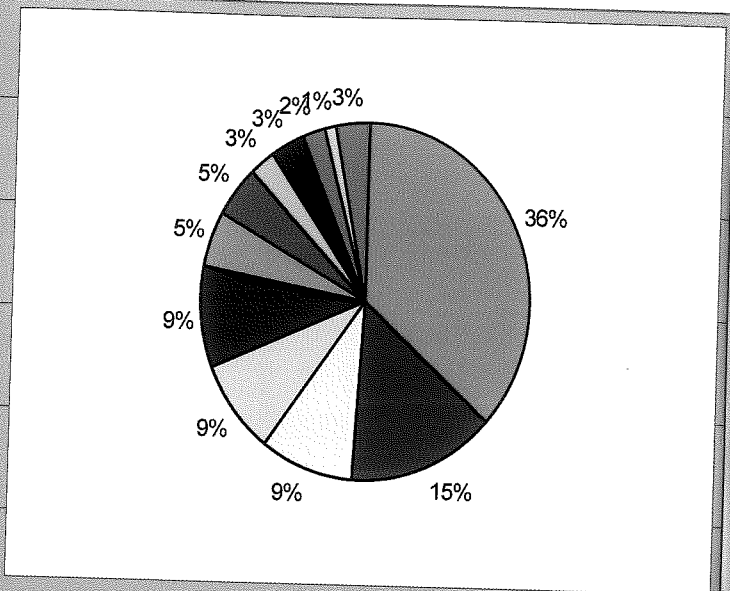

Slutsatser av siffrorna?

Tävlingar är populära. Nästan en tredjedel av våra medlemmar tävlar, många tävlar mycket. En annan slutsats är, som vi lanserade i fjol skall bli billigare. Vi kommer att sätta priset till 500 kr. Vi har önskat sig en mera smidig anmälan till tävlingar än dagens listor och från TK vill vi hjälpa till. Golvsvärdet tar vi över, GIT (se separat artikel). GIT är webbaserat och skall möjliggöra tävlingsanmälan via Internet. Detta sker innan lottning, och säsongkortet erbjuder då en möjlighet.

Vi har planerat den nya tävlingssäsongen. Det mesta känner ni igen, men några nyheter finns. Säsongstävlingen i Åre skall bli scratch och får KM-status. Detsamma gäller foursome, valfri lagsammansättning, som också spelas som seniorslag. Seniorgolven har strukits. I stället har vi en äkta gökotta den 19 juni med start 06:00. Övriga kanonstarter ligger fortfarande i banarbetet, exempelvis midsommargolven, som startar den 25 juni 09:00.

Med vänlig hälsning
Sven-Olof Olson

Styrelsen informerar.

Styrelsen, Markku Huusko, som invaldes i styrelsen vid årsmötet 2003 har valt att avsäga sig sin plats. Styrelsearbetet kommer att utföras av endast en suppleant fram till nästa år.

Från ruffkanten. Information från banan



Så står vi återigen inför en ny spännande säsong. De allra flesta av oss med höga förväntningar både på anläggning, service och inte minst det egna spelet.

För oss som arbetar på klubben är förväntningarna på kommande säsong mycket höga. Vi står inför slutfasen på ett omfattande arbete med ombyggnad av range, parkering och bunkrar.

Allt kommer inte vara helt klart när vi öppnar portarna och jag vet att vi kommer få en mängd synpunkter på att det kanske inte ser ut som många förväntat sig. Ändå känns det som att när vi väl blivit klara med arbetena och alla sår läkt, har vi ökat kvaliteten på vår anläggning.

Denna vår kommer bli väldigt intensiv för oss som jobbar med banan då vi har både att färdigställa ombyggnaderna samt de vanliga arbetet med att preparera banan inför säsongen.

Det kommer innebära ett hårt slitage på banpersonalen, en hög stressfaktor på oss som är ansvariga, samt kräva ett stort tålamod från medlemmarnas sida. Många av mina kollegor har skakat på huvudet åt mig när jag berättar om vårt arbete och hur mycket vi lägger ut på egen personal.

Att vi går fel väg. Att ombyggnader ska läggas ut på entreprenad osv. Jag känner inte så. Jag är väldigt stolt över den bredd och kompetens som finns inom vår personalgrupp.

Vi klarar av både den vanliga driften till större ombyggnader med grävmaskiner etc tack vare personalens kunskaper. Det ger en helt annan dimension på helheten av arbetena på klubben. Personalen känner större delaktighet och får ett ökat intresse för banan och dess utveckling.

Visst använder vi entreprenörer på klubben till många arbeten då vi bygger om under spelsäsong. Men vi klarar och utför även en mängd ombyggnader under lågsäsong med egen personal och till förhållandevis låga kostnader.

Att vi kan arbeta på det här sättet har medfört att vi under de senaste åren genomfört en mängd förbättrande arbeten.

Enligt min syn väldigt många i förhållande till den ekonomi vi haft att röra oss med. Baksidan är att vi många gånger inte riktigt mår med att färdigställa alla arbeten så snabbt som alla önskar.

Jag har inte och kommer inte att kompromissa vad gäller banans skötsel! Att klippa mindre områden eller att börja med längre uppehåll mellan klippningarna bara för att hinna med färdigställandet av MUA-områden kommer inte på frågan.

Banans spelkvalitet är till stor del beroende av hur intensivt vi ofta vi hinner klioppa. Klippningen är tidskrävande och att ha den tiden för andra arbeten är ett steg i fel riktning.

Därför kommer årets säsong att inledas med en hel del MUA-områden. Infart, parkering och range kommer inte heller att bli helt färdiga till säsongen.

Jag vill därför här och nu vädja till alla medlemmar; Acceptera att det kommer att vara litet stökigt i början! Försök att se vad åtgärderna kommer leda till och inte till hur det ser ut just för dagen. Vi hade inte haft råd att genomföra dessa stora arbeten under samma tid om allt skall vara perfekt från starten.

Med detta som bakgrund går jag raskt över på vilka arbeten som pågår och vad som kommer hända på dessa områden.

Range, infart och parkering.

Ett omfattande ombyggnadsarbete av drivingrangen pågår, där vi schaktat bort en stor del av den ås som ledde rakt in på rangens vänstersida ca 100-140 meter ut från tee. Vi har dessutom tvingats spränga bort översta delen av berget som fanns inunder. Schaktnassorna från åsen har lagts upp som en ramp på vilken utslagsmattorna kommer att placeras.

Totalt innebär ombyggnaden att vi får en större range, både till yta och till antalet utslagmattor. Vi kommer att kunna anlägga fler och synligare mål. Möjlighet att slå bollarna i olika vädersträck gör att morgonpigga rangebesökare slipper bländas av solen.

Infart.

Den nya placeringen av rangen ger infarten ett nytt utseende. Då vi närmar oss parkeringen kommer vi att köra längs med släntfoten på den nya rampen som utgör gränsen till den "nya" rangen. För att knyta ihop det hela och ge hela området ett färdigt och komplett intryck diskuterar vi som bäst olika lösningar på trädplantering längs med infarten. Diket mellan vägen och rangen läggs helt eller delvis igen.

Parkering.

I år kommer vi ha en provisorisk utökad parkeringsplats mellan den befintliga parkeringen och infiltrationsanläggningen. Anledningen är att den tidigare gräsparkeringen tagits i anspråk av rangeombyggnaden.

Bunkerrenoveringen.

Alla schaktarbeten är klara. Det återstår finplanering och sådd av de ytor som vi schaktat om.

När gräset etablerat sig fyller vi på sand och öppnar bunkrarna.

Övrigt.

I samband med bunkerrenoveringen har vi även utfört större insatser på några håll. De har genomförts för att komma tillrätta med säkerheten, förbättra vattenavrinning från några greenområden samt underlätta skötseln.

Hål 24/ 25.

Från passagen mellan vattenhindren på hål 24:a har vi schaktat längs skogskanten på vänster sida och fram till greenen. Vi har flyttat Gul och Vit tee på hål 25 bakåt och längre till vänster upp i skogen. Åtgärden har genomförts för att lösa säkerheten från två håll.

Dels har vi skyddat spelare på 25:ans tee bättre för snedslagna inspel mot 24:ans green dels har vi tagit 21:ans fairway helt ur spel (många slog snett dit) från 25:ans tee. I samband med denna schakt har vi byggt ihop kullen som fairwaybunkern på hål 24 låg i med teeslätten på hål 25.

Den gamla fairwaybunkern har lagts igen och ersatt med två nya.

Hål 25 Green.

Här har vi format om greenbunkrarna så de vätter mer ut mot fairway och den tänkta spelriktningen. Vi har även gjort om greenkullarna på höger sida och lagt ner en bunker extra.

Den extra bunkern är till för att stoppa bollar från att gå över vägen. Vi har även format om höger sida för att få den mer skötselvänlig och därmed öka finishen på greenområdet.

Hål 26.

En ny gångväg har byggts från 25:ans green och 26:ans damtee.

Gångstråket här har ofta stått under vatten vilket vi nu kommer slippa.

Fairwaybunkrar

Slänterna runt bunkrarna har formats om för att möjliggöra semiruffklippning. Den främre bunkern har delats upp i två bunkrar för att få mer liv i området och öka utmaningen.

Greenområdet.

Här har hela greenområdet som går höger om greenen byggts om. Bunkrarna låg placerade för nära green och dolda vid inspel. För att få bunkrarna synliga och lägga ut dem lite mer från green byggdes greenkullen om på höjden och bredden.

Efter ombyggnaden har vi fått en ny och bättre gångväg runt green, samt strategiska och synliga bunkrar.

Vi har även passat på att rensa dammen mellan green och vit tee på hål 18 så att vi har fått tillbaka vattenspegeln. I samband med denna upprensning formade vi om vänster greenkulle och tog bort bunkern.

Hål 27.

Fairwaybunkerns konstruktion var inte anpassad till en hög klippfinish och bunkerns lutning gjorde det mycket svårt att hålla sanden på rätt plats.

För att komma tillrätta med problemet var vi tvungna att göra en relativt stor schaktning. I samband med denna tittade vi på bunkerns placering i förhållande till dagens spel och utslagslängder.

Vi beslöt oss därefter att forma om bunkern och dela upp den i tre mindre, för att på så sätt öka hålets utmaning för fler kategorier av spelare.

Greenområdet.

Greenområdets utformning innebar svårigheter att på ett bra sätt förlägga bunkrar i anslutning till green. Slänternas storlek och lutning var inte tillräckligt tilltagna och den befintliga bunkern var i stort sett omöjlig att hålla i spelbart skick.

I anslutning till greenområdet ligger en gångväg som många ansett vara för brant och vi har dagligen sett spelare som genat i stället för att använda vägen.

Vi beslöt därför att flytta gångvägen dels för att få den närmare och dels för att få den flackare. Greenbunkern är flyttad något mer ifrån green och slänten mellan gångväg och green har gjorts mer skötselvänlig.

Vi har också anlagt en ny greenbunker till vänster före green som ersättare för den igenlagda bunkern som betjänade både green 18 och 27.

I samband med denna schakt lade vi ner en ny dränering mellan green och damm.

Vad återstår och vad kommer hända med dessa områden innan de blir klara för spel?

En hel del arbeten återstår med slutfinishen. Så fort vädret tillåter påbörjar vi finplanering av matjord. Om vi i slutfasen lägger färdigt gräs eller sår själva är beroende av det ekonomiska utfallet från ombyggnader av rangen och parkering.

Slutresultatet blir detsamma oavsett vilken metod vi kommer använda oss av. Tidsmässigt kommer det att ta lite längre tid med sådd. Under första hälften av sommaren får vi räkna med en hel del inskränkningar och MUA på slinga 19- 27, som kommer att användas som 9- hålslinga under denna tid.

Nya skötselrutiner.

Som jag skrivit tidigare måste vi öka det mekaniska arbetet med att lufta våra greener. Klubben har därför beslutat att vi denna säsong håller stängt på måndagar för att möjliggöra detta skötselmoment.

BANAN KOMMER HÅLLAS STÄNGD MÅNDAGAR MELLAN:

kl 00.00 och 11.00 för 18-hålsbanan
kl 11.30 och 14.00 för 9-hålsbanan

Under dessa tider kommer vi utföra andra spelstörande skötselmoment som dress av greener och tees, puts av bunkerkanter och liknande.

Varför är greenluftning så viktig?

Precis som vi människor behöver våra plantor syre för att överleva. I markprofilen lever även en mängd andra små organismer som är beroende av syre. Svampar, bakterier. Vi pratar ofta om mikroliv. Mikroorganismerna är livsviktiga för allt liv på jorden. Oavsett om vi pratar om människor eller små gräsplantor. En grundförutsättning för detta mikroliv är att det finns balans mellan vatten och syre. I normala fall klarar naturen oftast av att skapa balans i dessa förhållanden själv. När det gäller våra greener måste vi hjälpa till.

En green är till sin uppbyggnad inte anpassad efter naturens ursprungliga normer. Gräset tillåts inte växa efter plantans normala växtsätt vilket gör att rotsystemen inte växer sig så djupa som är normalt. Greenens struktur är uppbyggd med sand för att tillvarata de krav själva spelet ställer på greenytan.

Vad vi gör när vi anlägger greener är att vi skapar en konstgjord och onaturlig växtmiljö, en miljö som skiljer sig mycket från hur naturen själv skapat sina förutsättningar. En regel utan undantag brukar vara att människor som försöker ändra naturen skapar sig problem. Golfen skiljer sig inte härifrån och stora problemet världen över är att tillgodose greenernas behov av syre.

Det mest effektiva sättet att klara detta är idag markluftning med olika dorn på olika djup och med olika egenskaper. Vi vänder dorn som är solida och gör små hål rakt ner i markprofilen samtidigt som de bryter upp marken lite och skapar sprickor i markprofilen. Vi använder även ihåliga pipor som avlägsnar material från markprofilen. Även vatten eller metallknivar används för att perforera markprofilen.

Som anställd och ansvarig för banans skötsel är jag mycket tacksam för styrelsens förståelse och starka beslut att avsätta för detta arbete. Som medlem bör man vara positiv till beslut. Vi har skapat oss möjligheter att på ett effektivt sätt utföra skötsel som på sikt kommer att innebära starkare hälsosammare greener.

Vi
Er
att
Må
i år
Bet

Unc
mat
såsc
senä
Ulf B

Val

En av
har ge

Där pr

Pressla

www.w

Ordf. B

Övrigt.

Innan jag fortsätter vill jag rikta ett tack till Lars Ryttegård. Lars har med sitt lugn och sin trygghet gjort att man känt tillit och förtroende för klubben.

Under Lars år som ordförande har vi även haft förmånen att arbeta under en period då klubben utvecklats positivt, både ekonomiskt och kvalitativt. Lars sätt att leda klubben utifrån en balanserad ekonomi och att inte låta sig förhastas med snabba beslut i olika riktningar har inneburit en mycket god förutsättning för oss anställda att känna trygghet i det dagliga arbetet. Så från oss på banan. Ett stort Tack Lars och lycka till med ditt framtida golfspel.

Vill även passa på att önska Anders Carne lycka till i sin roll som ny ordförande för klubben. Anders har under sina år som styrelseledamot visat ett stort engagemang för klubben och vi har höga förväntningar på dig i din nya roll.

Förutom det arbete som läggs ner på banan och som troligtvis är det som ni medlemmar ser och reflekterar över, läggs ett stort arbete ned på sådant som inte syns.

Enbart myndigheternas krav på arbetsmiljö, regler och föreskrifter medför en stor mängd arbete. För att klara dessa krav lägger vi i år ner mer tid än tidigare när vi börjar jobba med Systematiskt arbetsmiljöarbete, (SAM).

Vi har även beslutat att starta upp arbetet med en Miljöplan för klubben och satt som delmål att uppfylla de krav som ställs för att erhålla SGF:s miljödiplom.

Det här var lite om vad som hänt på klubben och vad som kommer att hända. Vi har mycket arbete framför oss under våren och försommaren. Vi ser det också som en stor utmaning att se till att vi får en minst lika bra säsong på klubben som vi hade förra året.

Det ska bli väldigt kul att öppna banan igen för en ny säsong.

Vänligen
Pär Himberg / banchef



Åldersfördelning jämfört mellan år 1997 och 2004

År	Ålder 9 - 20		Ålder 21 - 29		Ålder 30 - 39	
	D	H	D	H	D	H
1997	31	116	34	136	56	187
2004	48	140	19	50	57	189

År	Ålder 40 -49		Ålder 50 -59		Ålder 60-	
	D	H	D	H	D	H
1997	83	209	159	260	31	78
2004	78	225	166	242	133	232

Medelvärde ålder år 2004

Kvinnor	48,5 år
Män	44,8 år
Alla	46,0 år

Uppfräschning av rangen

Undertecknad vill skriva ett stort **ÄNTLIGEN** när det kommer till ombyggnaden av vår driving-range. Under våren kommer ni se att det lagts ner ett stort arbete på vår range under hösten/vintern.

När vi öppnar som vanligt i april kommer vi att ha en ny längre slagramp färdig där vi har nya mattor och kan slå ut mot en längre och mer inbjudande range.

Vi kommer att färdigställa flera nya mål och det kommer under säsongen att finnas avstånd till målen från varje matta. I mattorna blir det också lättare att pegga än tidigare.

Tyvärr kommer den inte att vara helt klar innan hög/sensommaren eftersom stora delar av området måste få nytt gräs under våren.

Bollarna kommer att bli leriga och vi kommer inte att kunna plocka på ett bra sätt under våren, därför tar vi inte fram våra nya fina bollar direkt på våren. Först när vi kan plocka med maskin på hela rangen tar vi fram dom nya bollarna.

Från att ha en medelmåttig range kommer vi att få en av Stockholms bästa ranger.

Är det något Du saknar/önskar på rangen säg till oss så får vi se om det går att åtgärda.

Hälsningar

Michael Lundbäck med personal.

Tjejer och golf säsongen 2004

Inför säsongen 2004 så har vi tagit fram en mer omfattande handlingsplan jämfört med förra säsongen då vi nu har lite erfarenhet att gå på från säsongen som varit.

Vårt mål i år är att ha minst två tjejgrupper, beroende på hur många tjejer som anmäler sig till träning samt hur många ledare vi lyckas få ihop!

Vi kommer att fortsätta med ungefär samma upplägg som förra säsongen nämligen att man samlas i gruppen en halvtimme innan själva golfträningen och då gör något kul tillsammans + värmer upp så alla muskler som skall användas i golfträningen blir varma så vi slipper skador.

Vi planerar att även i år ha ett utbyte med de tjejer som finns på Almunge GK samt att vi fortsätter vårt fina samarbete med "Västgruppen" som består av oss i Wäsby GK, Troxhammar GK, Stockholms GK, Ulriksdals GK, Täby GK, Mälare-Skytteholm GK, Viksjö GK och Sollentuna GK.

Vi kommer även i år att anordna klubbkval i tävlingen "Bankboken Tjejer" och nytt för i år är att vi skall ha med ett lag i "Tjejligan" i Stockholm.

Sedan är jag helt övertygad om att det kommer att dyka upp en hel del roliga och spännande händelser för tjejerna under säsongen.

Glada golfhälsningar

Kicki Gustafsson

10 år på klubben

Jag brukar skriva att säsongen gått fort när hösten kommer. Det är inte bara somrarna som rusar, även åren går fort. Erik Englund som gör denna tidning påminde att detta är mitt tionde år som klubbens pro och att jag kunde skriva ett par ord om vad som hänt på vägen.

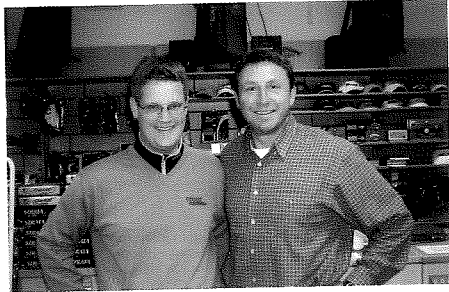

Shopen som är "högkvarteret" för vår verksamhet flyttades som jag hoppas alla sett för två år sedan. Nu har vi fått en riktig affär och vi kan nu visa varorna på ett helt annat sätt. Det känns underbart att ha luftigt, ljus och dessutom luftkonditionering på arbetsplatsen.

Det kunde bli oerhört varmt i gamla lilla shopen och öppna fönster med korsdrag var ett knep som inte alltid fungerade så bra.



Jan Reutebo som bor i gamla shophuset fungerade som nattvakt och han skrämde bort åtskilliga busar som hade tänkt sig en nattlig REA via inbrott. Försäkringsbolagen som idag kräver säkerhetssystem godkände Janne istället för avancerade larm.

Gamla shopen fungerar idag som juniorlokal samt teorilokal för våra kurser. I den vänstra delen har vi verkstad och lager.

När jag skrivit om shop känns det naturligt att fortsätta med personal. Mikael Fredriksson som arbetade i shopen första året och sedan fortsatte som ass. Pro under ett par år jobbar idag som pro på Vassunda GK utanför Knivsta och har gjort så sedan han slutade.

Därefter började Javier Nigård hos oss. Till en början i shopen för att sedan börja med lektioner som han fortsatte med i fyra år innan han fick ett "riktigt" jobb som gymnastiklärare. Han är dock på väg tillbaka till golfen och går nu den högre tränarutbildningen.

När Javier fick erbjudande om fast jobb och valde att sluta hos oss hade jag turen att ha träffat Hans Ericsson, en värmlänning som nyligen flyttat till Upplands Väsby. Han hade spelat på olika tourer under ett antal år men en trasig ryggsatte stopp för spelkarriären.

Han kunde därför med kort varsel starta säsongen -02 hos oss som ass. Pro. Även Hans går nu den högre tränarutbildningen och finns med oss under -04.

Idag har jag förutom Hans Ericsson också hjälp av Mikael Erdtman som sköter nybörjarutbildningen samt juniortränare som sköter stor del av knatteträningen.

I shopen har ni sett en del ansikten genom åren. Kalle Andrén som jobbade ett år spelar nu collegegolf och han har lyckats riktigt bra i USA. Jennifer som var mycket uppskattad av juniorkillarna har spelat en del på Svenska Touren.

Sista åren har dock Lars Lantz skött stor del av shopen. Vi andra är oerhört tacksamma att Lars håller ordning både på oss och prylarna och dessutom ser till att vi får lite frukt och nyttig mat i magen emellanåt.

Bo Isacson gjorde en mycket uppskattad insats förra året med sitt mysiga sätt.

Här har jag skrivit om assisterande pron och shoppersonal. Från början hade jag själv alla knattar, juniorer, nybörjarkurser, andra grupper och privatlektioner. Förutom lektionerna skötte jag också shopen mest hela tiden samt en hel del bollplockning på rangen. Hur jag fick tiden att räcka förstår jag inte idag. Tur jag inte hade hört talas om att "gå in i väggen".

Efter shop och personal måste turen komma till sakerna som personalen sålt i shopen. HÄR HAR DET HÄNT GREJOR!

Av den utrustningen vi sålde för tio år sedan är det bara några järnset och lite putters som står sig idag. Dom nybörjarklubbor vi säljer idag vill jag påstå är minst lika bra som dom mest lättspelade exklusiva klubbor vi sålde då.

Det har hänt mest inom utvecklingen av metalwoods och bollar. Det man talar om idag är att ha rätt driver OCH boll tillsammans.



Överst modell 1995 nederst 2004

Drivarna har blivit mycket större och med mer loft. Bollarna går idag högre och tillverkarna har konstaterat att bollar som flyger högt går långt.

Vi har sett exempel på spelare som slår 50 meter längre genom att byta utrustning.

T.o.m. på klädsidan har det gått framåt. Strechkläder som är lätta, vattentäta och som andas. Både vind och regnkläder har blivit mycket bättre samtidigt som det kommit pikéer som andas och för bort fukten från kroppen.

Vad gäller rangen har jag under mina år köpt in närmare 50.000 bollar som blivit bortslagna, utslitna och stulna. Numer kräver golfarna riktiga bollar på rangen. Tyvärr tenderar dom mest populära bollarna att vara lite för hårda och inte den bollen man använder på banan vilket gör avståndsträningen mindre bra.

Vi har bytt mattor på rangen vid mer än ett tillfälle och plockbilar tre gånger. Bollmaskinen är faktiskt densamma som klubben köpte in när verksamheten startade för fjorton år sedan. Förhoppningsvis blir den utbytt mot en större inom något år. Den har blivit flyttad flera gånger och vi har bytt från polletter till mynt och magnetkort. Nya mål på rangen har det blivit vid ett par tillfällen.

Det låter som stora förändringar på rangen men det är i år ni kommer att märka att något hänt. Jag är mycket lycklig över att äntligen få en range som matchar dom andra i regionen. Det har varit frustrerande att ha ett övningsfält som inte ger er medlemmar bra träningsmöjligheter men från midsommar i år kommer den förhoppningsvis att bli riktigt bra.

Under mina år på klubben har även maskinhallen byggts om och blivit mycket mer modern. Vår greenkeeper "Himpan" kom för några år sedan och banpersonalen är flera än tidigare.

Kanslipersonalen som under min tid utökats med klubbchef har fått flytta in nya lokaler och närheten till både kansliet och banpersonalen gör faktiskt att det känns som vi fått nya arbetskamrater. Nu träffas vi mycket oftare och hinner till och med prata med varandra under säsongen, något som hörde till ovanligheterna tidigare.

En annan sak som jag reflekterat över är att vi idag har en riktigt god stämning på klubben, det kanske är beroende på att våra bana varit i bra skick de sista åren.

Det är få förunnat att ha en arbetsplats där man trivs så bra som undertecknad gör på Wäsby Golf, vi har en vacker bana, stora områden utan egentlig trängsel och som sagt god stämning med mest glada miner.

Låt oss fortsätta på det sättet även fortsättnings och tack alla medlemmar för dom fina åren vi haft tillsammans.

Vem vet, det kanske blir ytterligare tio år till på klubben.

Golfhälsningar
Michael Lundbäck, pro Wäsby Golf.

Facit regelfrågor

1. **Ja, det har han faktiskt.** Enligt regel 18-2a får du inte avsiktligt vidröra bollen utom vad som tillåts enligt reglerna. Om du vill identifiera din boll måste du följa proceduren som finns beskriven i regel 12-2.
2. **Visst får du det.** Du får lättnad för tillfälligt vatten på hela *spelfältet*, vilket inkluderar även skog och ruff. Hur spelfältet är definierat kan man läsa bland definitionerna och tillfälligt vatten behandlas i regel 25-1.
3. **Här är det klipphöjden som avgör.** Till skillnad från frågan ovan får du för pluggad boll bara lättnad om bollen är pluggad i sitt eget nedslagsmärke på den *finklippta delen* av spelfältet. Med finklippt menas områden som är nedklippta till fairwayhöjd eller lägre. Så ligger du i hög ruff får du inte lättnad utan plikt. Detta kan du läsa om i regel 25-2.
4. **Nej, din markör har fel.** Du får visserligen inte vidröra vattnet i ett vattenhinder med handen eller klubban innan du slår ett slag på en boll som ligger i ett vattenhinder (regel 13-4), men enligt regel 12-1 har du rätt att söka efter din boll genom att använda just klubban. Därför får du ingen plikt.
5. **En boll anses förlorad om den inte identifierats av spelaren inom fem minuter, se definitionen förlorad boll.** Eftersom du inte kan identifiera din boll måste den anses som förlorad och du får gå tillbaka och slå en ny boll med ett slags plikt enligt regel 27-1. Med andra ord är det bra att sätta ett personligt identifieringsmärke på sin boll.
6. **Din markör har fel.** Du får flytta krattan i bunkern, den är ett flyttbart hindrande föremål (regel 24-1). Du får heller ingen plikt för att bollen rörde på sig när du flyttade krattan, under förutsättning att du återplacerar bollen innan du spelar på den.
7. **Nej, det får man inte.** En provisorisk boll måste man spela innan man går fram och börjar leta efter den ursprungliga bollen (regel 27-2). I annat fall sätter du en ny boll i spel med ett slags plikt enligt regel 27-1.
8. **Tyvärr får du inte droppa om bollen utan plikt.** Om du inte kan spela på bollen måste du förklara den ospelbar igen och ta ytterligare ett pliktslag (regel 28). Det som står om omdroppning i regel 20-2c är inte applicerbart i det här fallet.
9. **Så här får man inte göra.** Du får inte förbättra din bolls läge genom att flytta eller böja något växande, och plikten för det är förlorat håll i matchspel eller två slag i slagspel. Detta finns beskrivet i regel 13-2.
9. Du har totalt fem alternativ:
 - i. Om bollen ligger bra får du givetvis spela den. Enligt regel 26-1 har du därutöver med ett slags plikt fyra droppningsalternativ.
 - ii. Spela en ny boll därifrån du senast slog.
 - iii. Droppa en boll bakom hindret på flagglinjen genom den punkt där bollen senast skar hindrets gräns.
 - iv. Droppa en boll utanför hindret inom två klubblängder från, ej närmre håll, än bollens sista skärningspunkt med hindret.
 - v. Droppa en boll utanför hindret inom två klubblängder från, ej närmre håll, än motsvarande punkt som är lika långt ifrån håll på andra sidan hindret.

Elitlaget 2004

Mitt i den, för tillfället, iskalla vintern har träningen för elitlaget och elitjuniorerna dragit igång på allvar.

Förra året börjades en satsning på den mentala biten, med P.G. Lundberg som mental tränare.

För att även få fason på fysiken, har nu styrketräningen dragit igång på allvar. Tack vare stor hjälp från instruktörerna nere på e² i Infra City byggs nu antagligen golfmusklerna upp. I kombination med teknikträningen i Järfälla golfhall och fortsatt jobb på den mentala biten kommer detta förhoppningsvis att utveckla golfspelarna och spelet.

Följande elitjuniorer är nu uppflyttade i elitgruppen:

Alexander Bergström

Michael Sköldegren

Fredrik Sjöqvist

Dessa kommer i fortsättningen träna med elitlaget.

Kvar från förut är Magnus Jonsson, Micke, Jonas, Christian och Johan, den sistnämnde som för övrigt togs in sent förra säsongen.

Fortfarande som tränare har vi Hans, som just i dagarna avslutar sin högre tränarutbildning.

Eftersom det skett en regelrevison till i år, kommer vi även att ha en regelgenomgång för elitjuniorerna och elitlaget.

Målet med årets verksamhet är naturligtvis att utveckla laget så mycket att vi kan ta oss upp en division i seriesystemet.

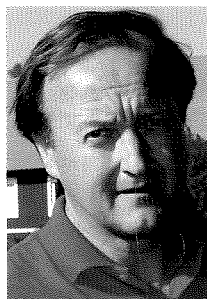

Lagkapten
Håkan Persson

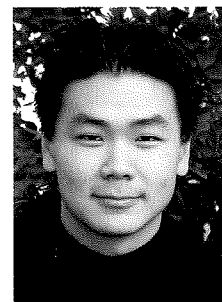

Ass. Lagkapten
Mathias Persson

Lokala regler

Jordfasta stenar och berg i dagen på den finklippta delen av spelfältet (se Regel 24-2 är ej tillämplig) betraktas som mark under arbete. Regel 25-1 är tillämplig.

Stenfyllda dräneringar på spelfältet betraktas som mark under arbete. Regel 25-1 är tillämplig.

Stensträngar (fornminnen) betraktas som organisk del av banan. Regel 24-2 är ej tillämplig

Out of boundspinnarna mellan håll 19 – 18 och 25 – 21 gäller endast vid spel på håll 19 och 25. Vid spel på håll 18 och 21 betraktas pinnarna som oflyttbara hindrande föremål. Regel 24-2 är då tillämplig.

Myrstackar är mark under arbete, MUA. Regel 25-1b är tillämplig.

Nyplanterade träd med stödpinne eller blått band betraktas som oflyttbart hindrande föremål. Regel 24-2 är tillämplig.

Utöver dessa lokala regler tillämpas SGF:s Generella lokala regler, se informationstavla.

Miljöplan för Wäsby Golf

"Golfporten är en stor miljöbov. Inte nog med att det anläggs konstgjorda gräsområden, det sprids dessutom mängder med gödsel och bekämpningsmedel som förstör djurliv och letar sig ner till och förgiftar grundvattnet."

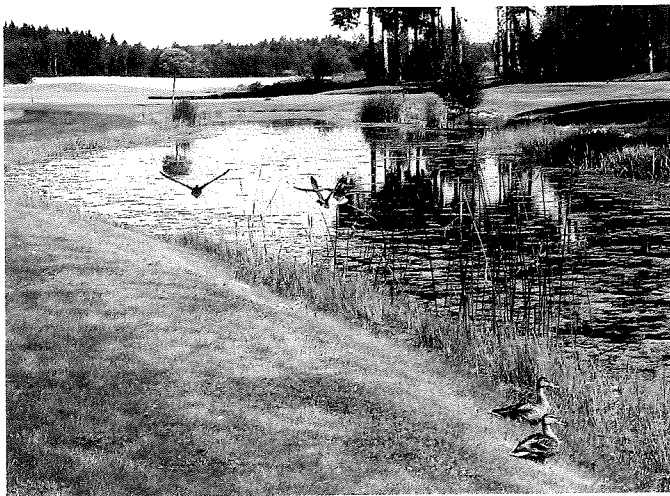

Det här argumentet används ofta, särskilt av icke-golfare. Dessutom är det felaktigt. Användningen av gödsel och bekämpningsmedel på våra golfbanor är hårt reglerad och mycket sparsam. Läckaget till grundvattnet är dessutom försvinnande litet.

Trots det måste vi inse att den livsstil vi anammat, golfporten inkluderad, faktiskt påverkar miljön i både positiv och negativ riktning. Därför är det viktigt att kritiskt kunna granska vår verksamhet för att minimera de negativa effekter golfspelandet har på miljön och samtidigt försöka öka förutsättningarna för de positiva effekterna.

Svenska Golfförbundet uppmanar golfklubbarna att jobba aktivt med miljöfrågor genom att upprätta en så kallad **miljöplan**. En miljöplan är ett dokument där man ur ett miljöperspektiv granskar hela sin verksamhet och sätter upp kort och långsiktiga mål för att förbättra miljöanpassningen inom klubben.

Viktiga frågeställningar kan t. ex. vara:

Hur sköts golfbanan?

Främjas biologisk mångfald på och omkring banan?

Hur mycket gödsel/bekämpningsmedel används?

Hur ser den totala energiförbrukningen ut?

Hur sköts bevattningen?

Avfallshantering och sopsortering från övriga verksamheter på klubben? Och så vidare.

Därefter kan man gå vidare och sätta upp kortsiktiga och långsiktiga mål för hur dessa områden kan förbättras och miljöanpassas. Steg ett blir att åtgärda det som kräver små insatser och mindre investeringar.

Andra saker kan kräva stora arbetsinsatser eller större investeringar och måste genomföras på lång sikt. Det viktiga syftet med en miljöplan är inte att radikalt ändra vår verksamhet, utan att på ett kritiskt sätt granska oss själva och vår golfklubb, samt att föra in ett aktivt och kontinuerligt miljötänkande i alla delar av golfklubbens verksamhetsområden.

De golfklubbar som har upprättat en miljöplan har belönats med Svenska Golf förbundets Miljödiplom. I dagsläget har endast 15-20 procent av landets klubbar erhållit detta så miljöarbetet är ännu i sin linda.

Styrelsen kommer att börja arbeta för att upprätta en miljöplan för Wäsby GK, men eftersom miljön är något som påverkar oss alla är det viktigt att det finns stöd och engagemang bland medlemmarna.

Jag önskar därför att ni som har idéer, synpunkter eller intresse av de här frågorna hör av er.

Hur vårt arbete med miljöplanen fortskrider kommer kontinuerligt att kunna följas på vår hemsida. Vårt huvudmål är att spela golf, men vi skall göra det med minsta möjliga miljöbelastning.

Kristina Neimert 070-371 05 01 ninna@kth.se

Pro Mickes Ruta.



Nu är det nära. Hur snabbt vintern än passerar tycker nog ingen golfare att våren kommer tillräckligt fort. För att förkorta vintern har ett antal av oss varit och spelat på sydligare belägna banor.

Nyheter i verksamheten i år.

På lektionsfronten har vi skaffat bättre tekniska hjälpmedel. Nu kan vi se era svingar på datorn och via ett svinganalysprogram ge dig ännu bättre råd. Vårt lektionsbås är ombyggt och ger oss bättre utrymmen. Både Hans och undertecknad har varit på flera utbildningar där vi lärt av "gurus" från både Europa och USA.

På rangen kommer du att se STORA förändringar. Äntligen kom ombyggnationen till stånd och vi kommer på lite sikt att ha en av Stockholms bästa ranger, om inte den bästa. Mer om detta på annan plats i tidningen.

I shopen kommer ni att märka att priserna har gått ner. Drivarna har blivit ännu större och snällare och har du en driver äldre än ett par år är det definitivt dags att prova en nyare modell. Ta gärna med en demodriver ut på banan!

Vi fortsätter med vår lägsta prisgaranti mot övriga marknaden. Dessutom är vi numera anslutna till räntefri avbetalning.

Vi har förutom det vanliga sortimentet satsat ännu mer på **custom fitting**, personlig utprovning av klubbor. Det kostar inget mer att få klubborna utprovade och tillverkade till dig personligen!

I shopen kommer du att känna igen vår personal, alla är kvar förutom Bosse Isacson som dock kommer att vara ute på klubben och spela en hel del.

Våra öppettider i shopen under våren.

Måndag-torsdag	08.30-20.00
Fredag	08.30-17.00
Lördag, söndag & helg	08.00-16.00

Ser fram mot din och vår bästa säsong hittills gör Headpro Michael Lundbäck med personal.

SGF:s generella lokala regler

1.1 Stenar i bunker

Stenar i bunker är flyttbara hindrande föremål. Regel 24-1 är tillämplig.

1.2 150 – metersmarkeringar

Pinnar eller motsvarande som markerar avståndet 150 meter till greenens mittpunkt, är oflyttbara hindrande föremål. Regel 24-2 är tillämplig.

1.3 Fasta sprinklerlock

Alla fasta sprinklerlock är oflyttbara hindrande föremål och lättnad från hindrande inverkan kan erhållas enligt Regel 24-2.

Därutöver gäller att om ett sprinklerlock, på eller inom två klubbängder från green på det hål som spelas, befinner sig i spellinjen mellan bollen och hålet, får spelaren erhålla lättnad, utan plikt, enligt följande:

Om bollen ligger utanför green, inte i ett hinder, och inom två klubbängder från sprinklerlocket, får den lyftas, rengöras och droppas på den närmaste plats som:

- inte är närmare hål;
- inte har sprinklerlocket i spellinjen
- och inte är i ett hinder eller på en green.

Markeringar

Följande markeringar gäller på banan:

Vit	banans gräns
Blå	mark under arbete (MUA)
Gul	vattenhinder
Blå-vit	MUA: Spel förbjudet
Röd	sidovattenhinder
Orange	offlyttbart hindrande föremål

Utdrag ur lokala bestämmelser

Bagvagnar får ej dras över tee eller green eller mellan green och greenbunker. Bunkerkrattor skall ligga i bunkern och i spelriktningen.

Det är förbjudet att bryta in på hål 1, 10 och 19 utan tillstånd.

Hål 10 Förbjudet att slå ut när trafik förekommer på vägen.

Hål 13 Obligatorisk forecaddie innan inspel mot green får ske.

Hål 24 Förbjudet att slå ut när trafik förekommer på vägen.

Tävlingsbestämmelser

Mobiltelefon och/eller personsökare som medförs av spelare och/eller hans caddie får inte avge ljud under pågående rond. Mobiltelefon får ej heller användas för samtal.

PLIKT FÖR BROTT MOT TÄVLINGSBESTÄMMELEN:

- första överträdelsen – förlust av hål i matchspel eller två slags plikt i slagspel.
- för därpå följande överträdelse – diskvalifikation.

Om brottet sker mellan två hål läggs plikten på det hål som följer.

Anmärkning 1b: Denna modifiering gäller såvida inga omständigheter skulle motivera upphävande av diskvalifikation enligt Regel 33-7.

Ordningsregler

För spel på banan fordras + 36 eller officiellt hcp, samt väl synligt medlemsbevis eller greenfeebiljett. Spelare har skyldighet att följa Svenska Golf förbundets rekommendationer om golfvett. Detta är nödvändigt med tanke på säkerhet, hänsyn och banvård.

Beteende mot bakomvarande boll

- Spelare skall tillåta bakomvarande parti att slå ut, alternativt slå mellanslag om egna bollen ej är hittad inom 30 sekunder.
- Sedan bakomvarande parti slagit fortsätter egna letandet. Finner man bollen spelar man snarast vidare.
- Har spelare ännu ej hittat sin boll när bakomvarande parti är klart att slå låt det gå igenom
- Har spelare ej hittat sin boll inom 5 minuter är den förlorad.
- Släpp alltid igenom om du känner tryck bakifrån och/eller det är tomt framför.

Kaffepaus: Spelande parti har rätt till 5 minuters paus för intagande av förfriskningar efter nio spelade hål. Gäller såväl under tävling- som sällskapsspel.

Spelare som vill fortsätta sitt spel utan avbrott har rätt att passera framförvarande parti om dessa utnyttjar sin rätt till paus, såvida inte uppehållet beror på köbildning.

Banpersonal har alltid företräde. Man måste vänta tills arbetet är klart eller att vederbörande ger klartecken för fortsatt spel.

Barnvagnar är ej tillåtna ute på banan av säkerhetsskäl.

Klädseln skall vara välvårdad.

Hund i koppel är tillåten under förutsättning att medspelarna i bollen accepterar detta. Hund får ej medföras vid tävling.

Greenlagare är obligatorisk för att få spela. Den skall bäras lättillgängligt. Endast träpeggar får användas.

Kratta bunkern! Bunkerkrattor skall efter användning placeras i bunkern och i hålets spelriktning.

Anvisade vägar och stigar vid tee, green och i övrigt skall följas. Lokala regler, som framgår av scorekortet, skall följas. Detta gäller även tillfälliga lokala regler som anslås på anslagstavlor.

Endast två- och trebollar före bokningsbar tid. Vardagar före 08.00 och helger/helgdagar före 08.00.

OBS! Måndagar är 18-hålsbanan stängd mellan 00.00 – 11.00 på grund av banförbättrande åtgärder.

Det är ej tillåtet att använda golf skor med metallspik.

Det är den som har lägst handicap i bollen som i första hand skall se till att ovanstående regler följs

På övningsområdet gäller samma golfvett och regler som för spel på banan. Endast egna bollar får användas.

Hastigheten är begränsad till max 30 km/tim på vår infart från Vallentunavägen.

Hålvårdar Wäsby Golfklubb

Styrelsen har i samråd med banchefen beslutat att upphöra med Hålvårdar.

Ni som varit våra Hålvårdar har varit en stor tillgång för klubben, men behovet har minskat över tiden. Banan har utvecklats och kräver idag allt mindre "handpåläggning". Trycket på banan har ökat, de jobb som utförs kräver oftast maskiner eller andra verktyg. För att få köra de maskiner vi använder krävs utbildning, det är alltså bara vår utbildade personal som får köra/använda dessa maskiner.

Styrelsen vill härmed tacka alla Er Hålvårdar för det fina arbete ni utfört genom åren.

Er insats har haft stor betydelse för den fina utveckling vår bana har haft under dessa år. Inte minst när klubben var ny och vi fick vända på varje krona! Ni har stor del i att klubben är vad den är idag, en klubb med gott renommé och en välskött och trevlig anläggning.

Ett stort tack till Er alla.

Styrelsen

WÄSBY GOLFKLUBB och AKTIEBOLAG

RESULTAT

Intäkter	Utfall 2003	Budget 2003	Utfall 2002
Årsavgifter	5 416	5402	5 148
Grenfee	2 140	2000	2 056
Tävlingsavgifter	234	218	245
Företagsgolf	187	210	252
Sponsoravtal	1 482	1390	1 312
Städavgift	231	232	230
Arrenden, Hyra	204	204	184
Övrigt	276	182	134
Summa intäkter	10 170	9 838	9 561
MATERIALKOSTNAD			
Materialkostnad Bandriften	-624	-695	-640
BRUTTOVINST	9 546	9 143	8 921
OMKOSTNADER			
Bandrift	-3 900	-3628	-3 545
Kansli	-2 290	-2235	-2 254
Range	0	0	0
Tävlingskommitté	-139	-152	-173
Marknadskommitté	-45	-38	-43
Damkommitté/seniorkommitté.	-63	-37	-64
Juniorkommitté inkl elit	-161	-217	-158
Nibble by		-15	-15
Ny Website	-48	-60	
Summa omkostnader	-6 646	-6 382	-6 252
DRIFTSRESULTAT	2 900	2 761	2 669
Fastighetsverksamhet	-423	-370	-451
Avskrivningar	-2 392	-2300	-2 358
RESULTAT FÖRE FINANSNETTO	85	91	-140
Finansnetto	-60	-91	-144
Realisationsvinst inventarier			
ÅRETS RESULTAT	25	0	-284

WÄSBY GOLFKLUBB och AKTIEBOLAG

BALANSRÄKNING, Kkr

	2003-12-31	2002-12-31
TILLGÅNGAR		
Byggnader och mark	29 460	29 774
Maskiner och inventarier	1 699	2 147
Kundfordringar	6	4
Övriga fordringar	466	608
Förutbetalda kostnader och upplupna intäkter	163	126
Kassa och bank	372	339
SUMMA TILLGÅNGAR	32 166	32 998
SKULDER & EGET KAPITAL	2003-12-31	2002-12-31
Insatser/spelrättsskapital	27 102	27 102
Balanserat resultat	133	637
Årets resultat	25	-284
Skuld kreditinstitut	2 173	3 031
Leverantörsskulder	665	555
Övriga kortfristiga skulder	572	457
Upplupna kostnader och förutbetalda intäkter	1 496	1 500
SUMMA SKULDER OCH EGET KAPITAL	32 166	32 998

Förvaltningsberättelse

Allmänt

Styrelsen för Wäsby Golfklubb får härmed avge årsredovisning för klubbens verksamhet under räkenskapsåret 2003.01.01-2003.12.31.

Wäsby Golfklubb bedriver en ideell idrottslig golfverksamhet samt hyr ut golfanläggningen till Wäsby Golf AB, som ägs till 100% av Wäsby Golfklubb. Wäsby Golf AB ansvarar för drift och underhåll av bananläggningen och är arbetsgivare till våra anställda.

Wäsby Golfklubbs medlemsantal var vid årets utgång 1500 aktiva medlemmar, vilket är lika med vad som är angivet i klubbens stadgar som maximalt medlemsantal.

19 spelrätter fanns till försäljning vid årets slut. Priset för en spelrätt har under året varit 43.000-57.000 kronor.

Vi har fortsatt vårt arbete med att kvalitetsutveckla vår anläggning, följa klubbens miljöpolicy och vår kommuns angivna miljövårdskrav. Banans kvalitet var under det gångna året hög och har fått mycket beröm av både medlemmar och greenfeegäster.

Vi har investerat i en parabolantenn. Investeringen säkerställer och möjliggör kommunikationen i det nya dataprogrammet GIT, som utvecklats för Sveriges golfklubbar.

Klubbchefen samt två "ambassadörer" har deltagit i den första fasen av implementeringen av GIT, som ska ersätta det ca 10 år gamla administratörsprogrammet GK96.

Vi har verkat för bättre säkerhet och moral inom golfsporten genom att delta i projektet "Säker golf i Stockholm", som drivs vidare inom distriktet.

Våra sponsorer och intressenter har behållit sitt engagemang i klubben.

Under året har hållits 15 protokollförda möten samt ett stort antal projekt- och arbetsmöten. Vårt förslag till drifts- och investeringsbudget som antogs av Höstmötet 2003 har till stora delar följts.

Klubben har under året drabbats av ett antal inbrott och stölder, vilket är mycket beklagligt. Det kostar oss en hel del pengar dels att reparerar skador och dels att investera i förbättrat skydd.

Förvaltningsberättelse, forts

Banan

Förbättringar och säkerhetshöjande åtgärder har vidtagits på flera håll. Särskilt stora insatser har gjorts på hål 25, vars riskfyllda layout lett till ett stort antal incidenter på den angränsande fairway. Hålet har förlängts genom att tee flyttats rakt bakåt och därmed reduceras förhoppningsvis antalet snedslagna bollar in över 21:ans fairway.

Ett omfattande renoveringsarbete av banans bunkrar har genomförts. Etapp I genomfördes under första delen av säsongen, vilket inneburit att de flesta områden redan är färdigställda (grästillväxt och sandpåfyllnad). Etapp II genomfördes under hösten och kräver finjusteringar och grästillväxt innan sandpåfyllnad kan bli aktuellt.

Under hösten har också restaurering och utvidgning av vår drivingrange påbörjats. I samband med att gräsparkeringen togs i anspråk för den yttersta delen av nya utslagsrampen har den befintliga parkeringen utvidgats västerut.

Banan har slopats om. Nya slopevärden gäller fr.o.m. säsongstarten 2004.

Banutvecklingsprogrammet har reviderats. De föreslagna åtgärderna prioriteras enligt följande rangordning:

1. Säkerhetsförbättrande åtgärder
2. Skötsel förbättrande och speltempohöjande åtgärder
3. Layoutförbättrande åtgärder.

Ett flertal identifierade förbättringsområden har åtgärdats i samband med årets bunkerrenoveringsprogram.

Fastigheter

Kontinuerligt underhåll av vårt fastighetsbestånd har genomförts.

En ny avloppspumpsanläggning har installerats.

Projekteringsarbetet av ny klubbhusbyggnad har fortsatt under året.

Personal

Vi har under året genomfört en organisationsförändring som innebär att banchef och klubbchef rapporterar direkt till styrelsen.

Personalen är genomgående mycket kompetent och ansvarskännanden. Kompetenshöjande utbildning har genomförts enligt fastställd plan och utvecklingssamtal med samtliga medarbetare har genomförts.

Spel och tävlingsverksamhet

Samtliga klubbävlingar har genomförts enligt årets tävlingsprogram.

Juniorverksamheten

Juniorverksamheten har vuxit för varje år och detta år var inget undantag. Av klubbens 200 juniorer och knattar har drygt hälften deltagit i vår organiserade träningsverksamhet.

Träningen har skötts av våra professionals samt av ett femtontal ideella krafter som ledare och funktionärer.

Medlemsvård och information

Våra medlemmar har erbjudits att aktivt delta i kommittéarbete och genom vår utbildningsledares (ULF) försorg erbjudits utbildning inom det området som varit av intresse.

Medlemmarna har kunnat hämta information om klubbens aktiviteter via klubbtidningen Nibblicken, som utkommit med två nummer. Dessutom har en nya hemsida lanserats på adressen www.wasbygolf.se. Förutom aktuell information finns där bakgrundsfakta om klubben och banan tillgänglig.

Ekonomi

Det ekonomiska resultatet för både Wäsby Golfklubb och Wäsby Golf AB visare ett överskott på 25 tkr.

Klubben har under året investerat 386 tkr i byggnader och markanläggningar. I bananläggningen har 692 tkr investerats och i maskiner och inventarier 811 tkr.

Liksom tidigare år har Styrelsearvode utgått i form av fri årsavgift. Kontrolluppgift har sänts till Skattemyndigheten.

Beträffande klubbens ekonomiska ställning i övrigt hänvisas till efterföljande resultat- och balansräkningar.

Styrelsen

Bäst när det gäller!

Dygnet runt med egen prepress och eget bokbinderi

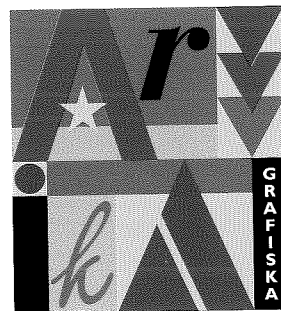
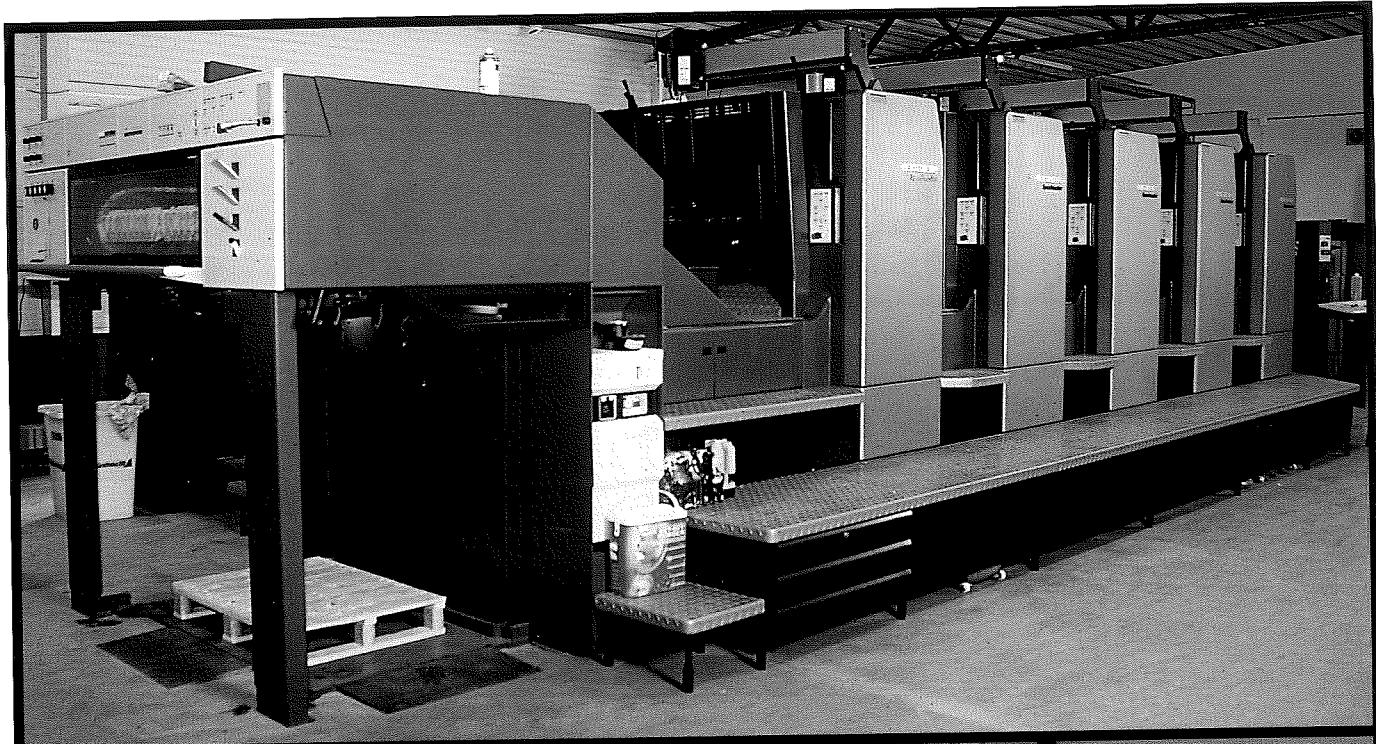

Kanalvägen 3A, 194 61 Upplands Väsby

Tel: 08-590 839 47

Fax: 08-590 707 08

Box 921, 671 29 Arvika

Tel: 0570-72 71 70

Fax: 0570-71 10 35

B

SVERIGE



PORTO BETALT

Avs. Wäsby Golf, Box 2017, 194 02 Upplands Väsby



Medlemmar i Wäsby Golf är VIP-kunder hos ERA MäklarLänken.

MäklarLänken är anslutna till ERA®, en av världens största och mest välorganiserade mäklarkedjor.

Som VIP-kund får Du extra förmåner:

- ERA®-Försäkring mot "Dolda fel" i 10 år ingår utan kostnad. **Värde 9800:-**
- Gratis värdering.
- Kvalificerad rådgivning o Reavinstberäkningar mm.
- Dessutom ingår 18 månaders funktionsgaranti på all maskinell utrustning avseende såväl villor som bostadsrätter.
- På internet finns vi på www.erasweden.com/maklarlanken samt www.hemnet.se

ERA MäklarLänken

ERA® är en världsomspännande fastighetsmäklarkedja med ca 4000 kontor i 33 länder med ca 38 000 anslutna fastighetsmäklare.

Vi på ERA® kan ge Dig en trygg, snabb och välorganiserad försäljning av Din bostad.

Jan Korpe, ansvarig för ERA MäklarLänken i Upplands Väsby är sedan länge medlem i Wäsby Golf (medlem nr 374). Välkommen att ringa.

08 - 590 880 10

Ska du sälja villa, radhus, bostadsrätt, lokal eller rörelse kontakta **Jan Korpe** eller **Ulf Garding** för värdering och diskussion utan kostnad.

ERA MäklarLänken

Centralvägen 6C

194 76 Upplands Väsby

www.erasweden.com/maklarlanken

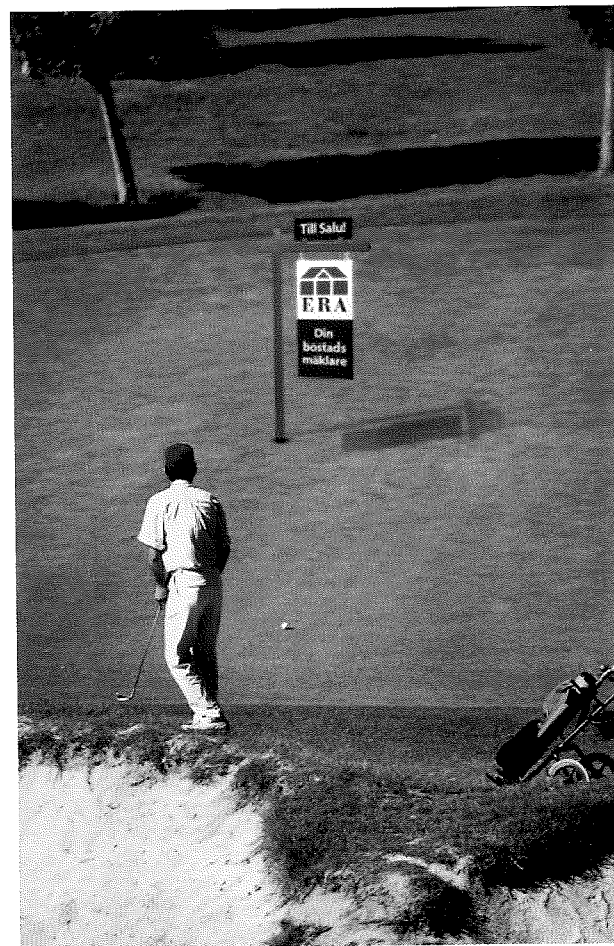

ERA:s unika försäkringar:

Trygghetspaketet innefattar 10 års garanti mot dolda fel i villa, radhus och fritidshus, i kombination med **köp- & säljförsäkring**, som omfattar 18 månaders funktionsgaranti på all maskinell utrustning.

Köp- och säljförsäkringen ingår kostnadsfritt i alla av oss förmedlade bostadsrätter.

Till Salu!

MäklarLänken
08 - 590 880 10